ESTUDIO DE LA RUTA ALTERNATIVA DE US 281 EN LA CIUDAD DE BLANCO
TALLER COMUNITARIO

FORMULARIO DE COMENTARIOS

NOMBRE (EN LETRA DE IMPRENTA): ______________________________

DIRECCIÓN: ______________________________

CORREO ELECTRÓNICO: ______________________________

Utilice este formulario de comentario para proporcionar información sobre recursos comunitarios y ambientales que desearía que el equipo de estudio considere. El mapa en el reverso de este formulario puede ser usado para ilustrar ideas sobre posibles ubicaciones para una ruta alternativa.

COMENTARIO:

Este formulario puede ser usado para proporcionar comentarios sobre este estudio. Cualquier pregunta sobre este formulario no se considerará una solicitud de registros públicos y no se tratará como tal. Si desea enviar una solicitud de registros públicos, hágalo por separado.

¿Cómo se enteró del taller? Marque cada una de las casillas siguientes que le apliquen:

- ❒ Correo electrónico del Estudio de Ruta Alternativa de US 281 en Blanco (Estoy en la lista de correo.)
- ❒ Tarjeta Postal
- ❒ Anuncio en el periódico
- ❒ Redes Sociales
- ❒ Medios Tradicionales (noticias, anuncio en la radio)
- ❒ A través de un Amigo/Colega
- ❒ Otro

(Código de Transporte de Texas, §201.811(a)(5)): marque cada una de las siguientes casillas que le apliquen:

- ❒ Estoy empleado por TxDOT
- ❒ Hago negocios con TxDOT
- ❒ Podría beneficiarme monetariamente del proyecto u otro tema sobre el que estoy comentando

Si desea que sus comentarios se incluyan en el resumen del taller comunitario, envíelos antes del martes 12 de septiembre del 2023. Continuaremos recopilando comentarios durante el proceso y le animamos a compartir sus observaciones de manera continua.

Correo electrónico: BlancoReliefRoute@gmail.com
Comentario Verbal por Mensaje de Voz: (512) 298-3918
Correo: Megan Dutton, Blanco Relief Route
1608 W. 6TH Street, Austin, TX 78703
En línea: TxDOT.gov y busque “US 281 Blanco Relief Route”

Para más información, visite TxDOT.gov y busque “US 281 Blanco Relief Route” o contacte a Joe Muck, P.E. al (512) 715-5701.

La revisión ambiental, consulta y otras acciones requeridas por las leyes ambientales federales aplicables para este proyecto están siendo o han sido llevadas a cabo por TxDOT de acuerdo con 23 U.S.C. 327 y un Memorando de Entendimiento fechado el 9 de diciembre de 2019, y ejecutado por FHWA y TxDOT.

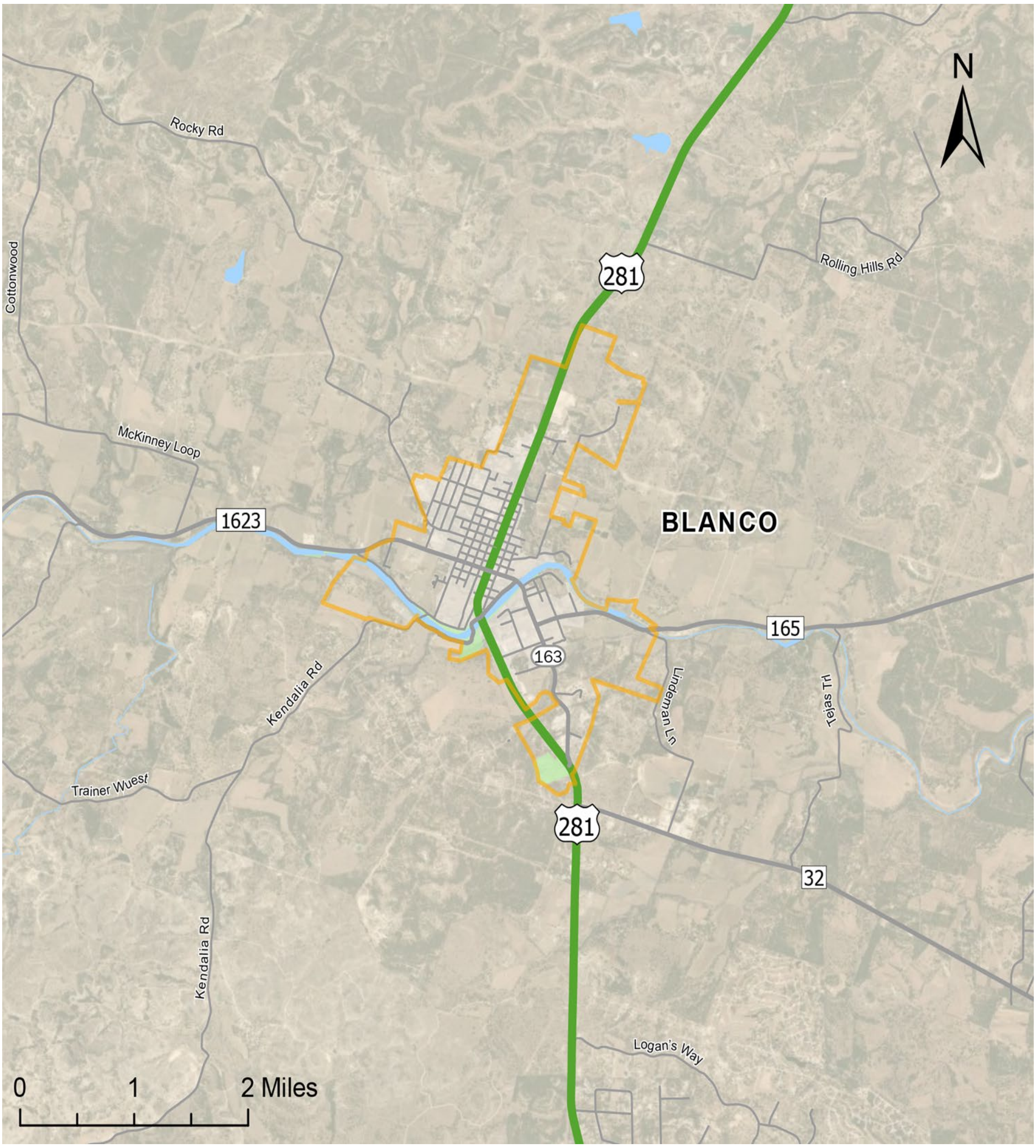
N
Rocky Rd
Cottonwood
281
Rolling Hills Rd
McKinney Loop
1623
BLANCO
165
163
Kendalia Rd
Lindeman Ln
Tejas Trl
Trainer Wuest
281
32
Kendalia Rd
Logan's Way
0
1
2 Miles