

# US 69 Corridor: Gateway to the Big Thicket Segment

## TAKE THE ONLINE SURVEY

TxDOT encourages the public to take a quick interactive online survey to provide input on potential project features. Submit your survey by **Wednesday, March 6, 2019**, by visiting the online project page

[bit.ly/us69texas](http://bit.ly/us69texas)

or scan the QR code



*The environmental review, consultation, and other actions required by applicable Federal environmental laws for this project are being, or have been, carried out by TxDOT pursuant to 23 U.S.C. 327 and a Memorandum of Understanding dated December 16, 2014, and executed by FHWA and TxDOT.*

The purpose of the public meeting is to gather public input on the proposed widening and design improvements of the US 69 Corridor: Gateway to the Big Thicket segment, from FM 1003 (north of Kountze in Hardin County) to FM 1943 (near Warren in Tyler County). The proposed 13-mile project includes widening US 69 from an existing two-lane roadway with shoulders (no median) to a four-lane divided roadway with shoulders, an evacuation lane, and a median. The public is invited to also review design concepts that include bridge, aesthetic design and signage options for input. Additional right of way may be needed, but the exact amount is not known at this time, which could potentially displace residential and/or commercial properties.

### Study Schedule and Process:

- Public involvement process: Public input is ongoing for the entire Beaumont District US 69 Corridor study area, which includes the Gateway to the Big Thicket Segment (began Spring 2017)
- Right-of-way acquisition: To be determined
- Ready for bid: Anticipated 2021 for the Gateway to the Big Thicket segment based on if approval is received; however, timing of other segments has not been determined
- Construction cost estimate: To be determined

Comments must be received by Wednesday, March 6, 2019, and may be submitted at the Open House, or by mail, email, online,

or fax to:

Texas Department of  
Transportation  
Lisa Collins, P.E.  
Project Manager  
8350 Eastex Freeway  
Beaumont, Texas 77708  
[lisa.collins@txdot.gov](mailto:lisa.collins@txdot.gov)  
[bit.ly/us69texas](http://bit.ly/us69texas)  
(409) 898-5801 (fax)

### SHARE YOUR FEEDBACK

Call or text (409) 234-6985 and leave a message with your feedback.

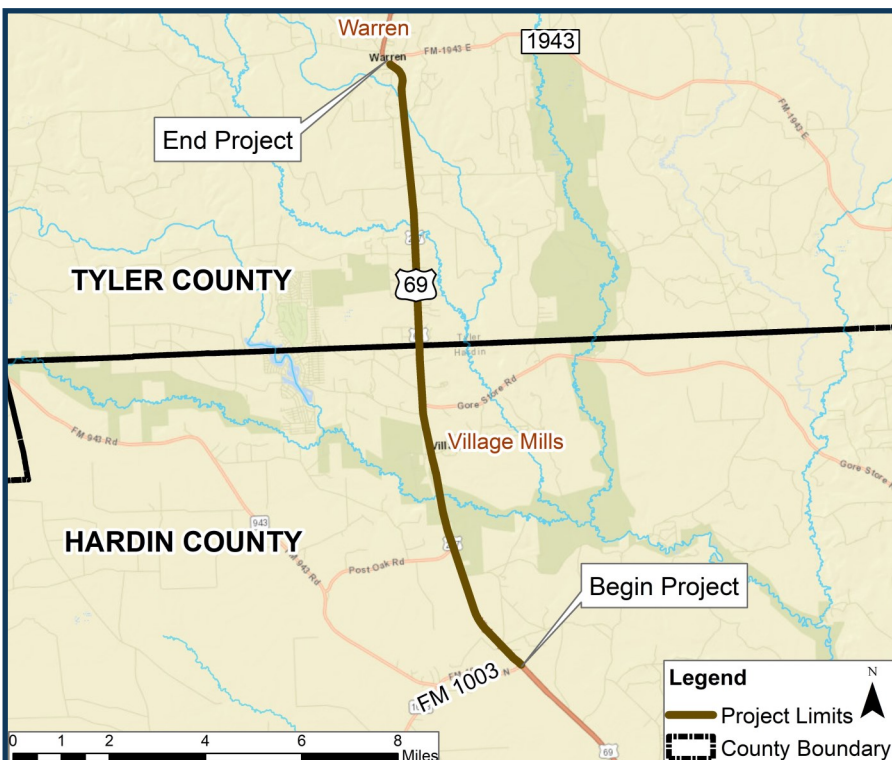

# Corredor US 69: Segmento Puerta de Entrada al Big Thicket

**TOMAR LA ENCUESTA EN LÍNEA**  
 TxDOT alienta al público a realizar una rápida encuesta interactiva en línea para brindar información sobre las características potenciales del proyecto. Envíe su encuesta antes del **miércoles 6 de Marzo de 2019**, visitando la página en línea del proyecto [bit.ly/us69texas](http://bit.ly/us69texas) o escanea el código QR.



La revisión ambiental, consultas y otras acciones requeridas por las leyes ambientales federales aplicables este proyecto están siendo o han sido, llevadas a cabo por TxDOT bajo las reglas del Acta 23 U.S.C 327 y un Memorando de Entendimiento fechado el 16 de diciembre, del 2014 y ejecutado por la FHWA y el TxDOT.

El propósito de la Reunión Pública es recoger opiniones sobre la ampliación propuesta y mejoras de diseño propuestas del corredor US 69: Segmento Puerta de Entrada al Big Thicket desde la FM 1003 (al norte de la Ciudad de Kountze en Condado de Hardin) al FM 1943 (cerca Warren en el Condado de Tyler).

El proyecto propuesto de 13 millas incluye la ampliación de US 69 de una calzada existente de dos carriles con acotamientos (sin camellon) a una calzada dividida de cuatro carriles con acotamientos, un carril de evacuación y un camellon. Se invita al público a revisar también los conceptos de diseño que incluyen puentes, diseño estético y opciones de señalización para la entrada. Puede ser necesario un derecho adicional de vía, pero la cantidad exacta no se conoce en este momento, que potencialmente podría desplazar las propiedades residenciales y/o comerciales.

#### Programa de Estudio y Proceso:

- Proceso de participación pública: la entrada pública está en curso para toda la zona de estudio del corredor US 69 del Distrito de Beaumont, que incluye el portal al Segmento Puerta de Entrada al Big Thicket (comenzó en la primavera 2017)
- Adquisición de derecho de vía: a determinar
- Listo para la oferta: Anticipando 2021 para el Segmento Puerta de Entrada al Big Thicket basado en si se recibe la aprobación; sin embargo, el tiempo de otros segmentos no se ha determinado
- Estimación del costo de construcción: a determinar

**Los comentarios deben recibirse antes del Miércoles, 6 de marzo de 2019, y pueden enviarse en reunión, o por correo, correo electrónico, o en**

**línea o fax a:**

TxDOT, Lisa Collins, P.E.,  
 Gerente de Proyecto  
 8350 Eastex Freeway  
 Beaumont, Texas 77708  
[lisa.collins@txdot.gov](mailto:lisa.collins@txdot.gov)  
[bit.ly/us69texas](http://bit.ly/us69texas)  
 (409) 898-5801 (fax)

#### COMPARTA SUS COMENTARIOS

Llame o escriba al (409) 234-6985 y deje un mensaje con sus comentarios

