

SH 35 at SH 361/Spur 202 Interchange

TxDOT Corpus Christi District

San Patricio County, Texas

CSJ: 0180-06-118, 0180-10-082, 0180-11-016

Descripción del Proyecto

TxDOT esta proponiendo construir un intercambio urbano de punto único (SPUI) elevado para conectar SH 35 y SH 361 y Spur 202 ubicado en Gregory.

Las mejoras propuestas incluyen:

- Agregar flujo continuo para aquellos que giren a la derecha
- Eliminación de dos cruces ferroviarios a nivel del suelo
- Proporcionar carriles de giro más amplios
- Reconstrucción de rampas
- Ampliación de carriles laterales

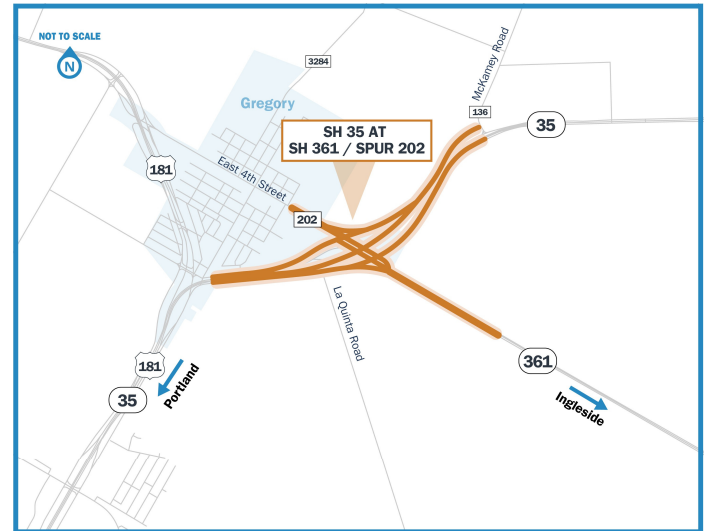

Una **Intersección Urbana de Punto Único (SPUI)** es un diseño de intersección innovador donde un solo semáforo en el centro de la intersección controla todos los giros a la izquierda. Esto permite a los conductores realizar giros a la derecha al mismo tiempo, lo que mejora la eficiencia de la intersección.

Un SPUI proporcionaría flexibilidad para todos los movimientos en cada dirección para las condiciones actuales y para el desarrollo futuro. El análisis de datos del estudio de factibilidad del 2021 indicó que una SPUI era la opción preferida para la seguridad, la movilidad y la eficiencia operativa.

Cronología del Proyecto Anticipada

*Este cronograma es aproximado y está sujeto a cambios.

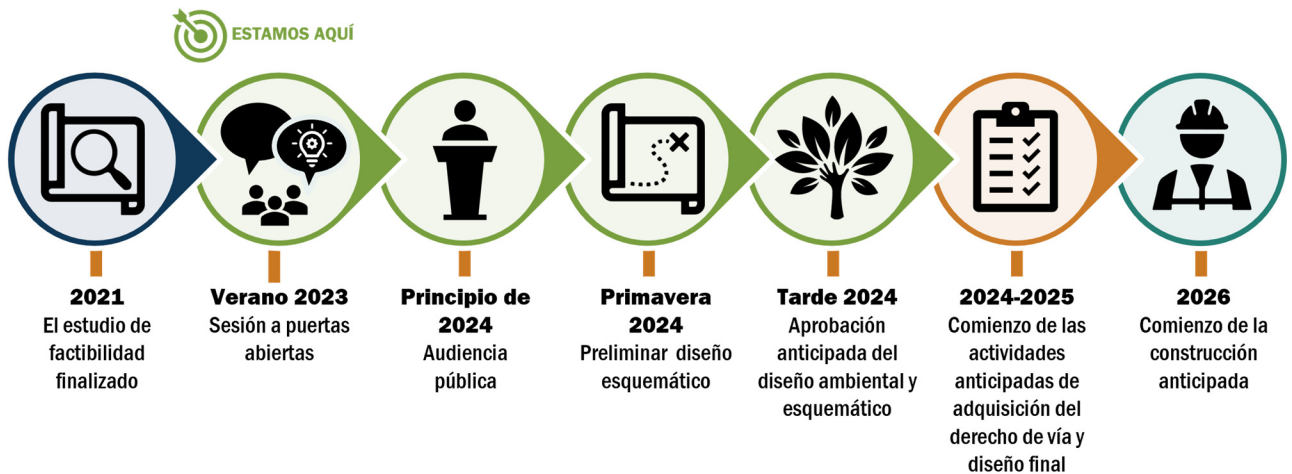

El avance hacia la adquisición del derecho de vía, ajustes a los servicios públicos, el diseño detallado y la construcción del proyecto dependen de los resultados del proceso medioambiental y la disponibilidad de fondos.

¿Cuáles son los de objetivos de TxDOT?

Identificar una solución a largo plazo que:

- ✓ Mejorar la seguridad
- ✓ Reducir la congestión de tráfico
- ✓ Reducir las demoras por cruces de ferrocarril
- ✓ Mejorar la conectividad con SH 35 de evacuación de huracanes

Para preguntas, por favor contacte a:

✉ Kimberly.Amy@txdot.gov

☎ (361) 808-2509

🌐 www.txdot.gov | keywords: "SH 35 at SH 361"
Escanee código QR →



TxDOT.gov
Hearings &
Meetings Page
for SH 35 at
SH 361/Spur 202
Interchange