

ESTUDIO DEL CORREDOR DE LA CALLE PAISANO Y LA AVENIDA MONTANA

HOJA DE DATOS

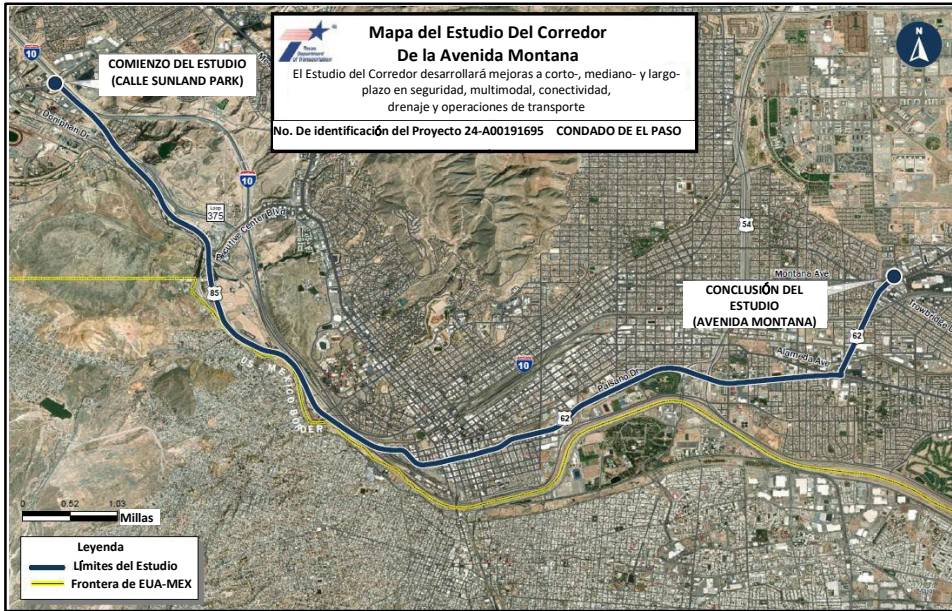

LÍMITES DEL CORREDOR DE LA CALLE PAISANO

DESCRIPCIÓN DEL ESTUDIO.....

El Estudio del Corredor de la calle Paisano y la avenida Montana está siendo conducido por el Departamento de Transporte de Texas (TxDOT) – Distrito de El Paso. Los límites de la calle Paisano (US 62 y US 85) se extienden desde la calle Sunland Park hasta la avenida Montana (US 62/180). Los límites del proyecto de la avenida Montana (US 62/180) se extienden desde la calle Paisano hasta Loop 375. Este es un estudio de Tráfico y Planeación para mejorar la seguridad multimodal y movilidad. El estudio de 21-millas del corredor producirá mejoras a corto-, mediano- y largo-plazo para la calle Paisano y la avenida Montana.

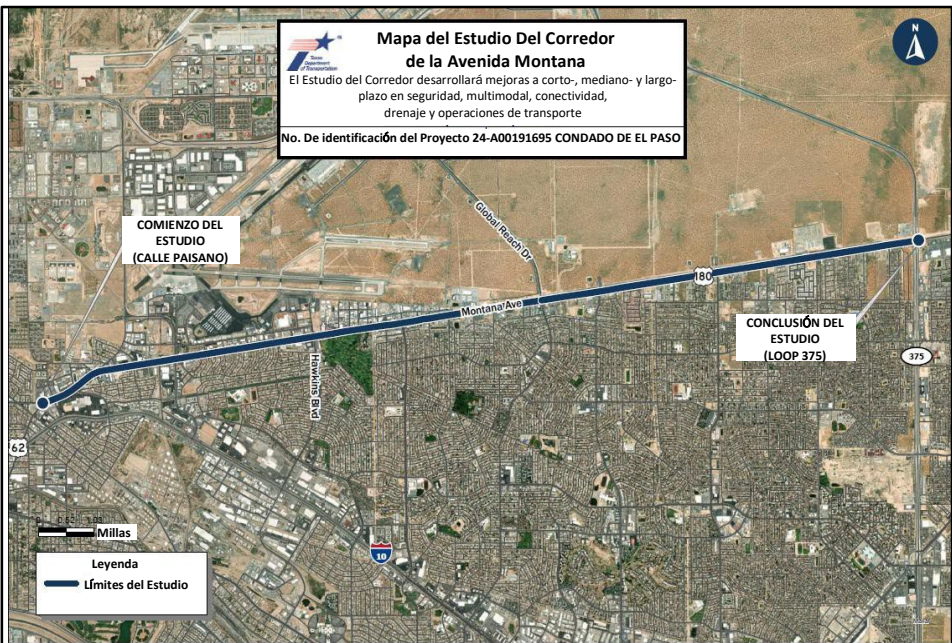

LÍMITES DEL CORREDOR DE LA AVENIDA MONTANA

PROPÓSITO

Determinar recomendaciones a corto-, mediano- y largo-plazo para mejoras en seguridad, multimodal, movilidad y conectividad a lo largo de la calle Paisano y la avenida Montana.

CONSIDERACIONES CLAVE



SEGURIDAD



MOVILIDAD Y CONGESTIÓN



MULTIMODAL (PEATONES, BICICLETAS)



CONECTIVIDAD



CARGA

DATOS BREVES DEL CORREDOR

21 Millas

Principales atracciones:

- Centro de El Paso
- Puente Internacional de las Américas
- Aeropuerto Internacional de El Paso

ESTUDIO DEL CORREDOR DE LA CALLE PAISANO Y LA AVENIDA MONTANA

HOJA DE DATOS



ANÁLISIS DE TRÁFICO Y SEGURIDAD: MAPA DE CALOR POR FRECUENCIA DE CHOQUES

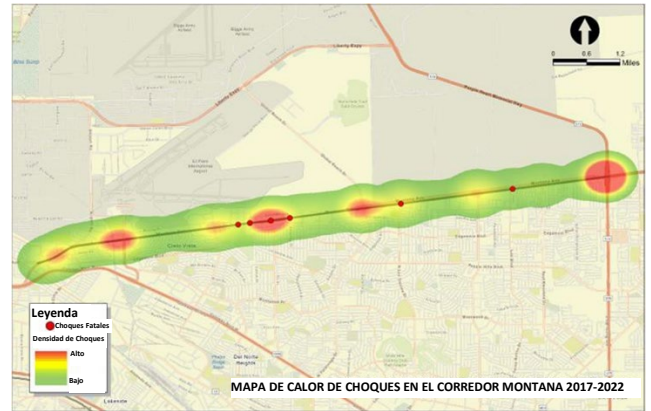
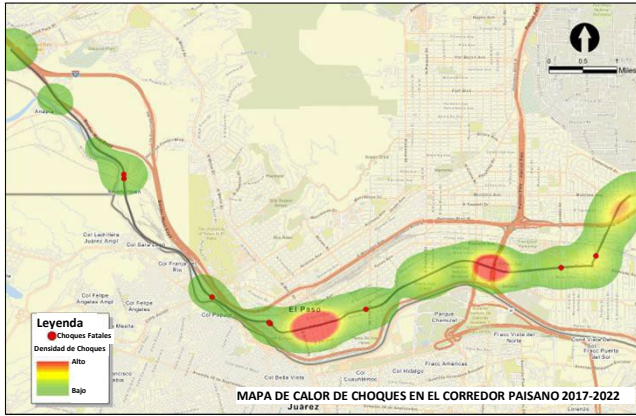

PARTICIPACIÓN PÚBLICA DE LAS PARTES INTERESADAS

Este estudio será guiado con aportes proporcionados por partes interesadas, agencias, y el público. El equipo de estudio ha conducido más de 30 entrevistas con las partes interesadas de las agencias locales. Partes interesadas claves incluyen:

- Senador y Representantes del Estado, Juez del Condado de El Paso y Comisionados, y Alcalde de la Ciudad, o sus representantes
- Ciudad de El Paso
- Organización de Planificación Metropolitana de El Paso (MPO)
- Condado de El Paso
- Autoridad de Movilidad Regional de Camino Real (CRRMA)
- Administración General de Servicios (GSA)
- Comisión Internacional de Límites y Aguas (IBWC)
- El Paso County Water Improvement District No. 1 (EPCWID)
- Fundación Paso Del Norte
- Sun Metro
- Burlington Northern Santa Fe (BNSF) Railway
- Aeropuerto Internacional de El Paso
- Universidad de Texas en El Paso (UTEP)
- Ciudad de Sunland Park

CALENDARIO



Para más información, Comuníquese con:
 Gus Sánchez
 Gerente de Proyectos, Planeación Avanzada de Transporte
 TxDOT, Distrito de El Paso.

Correo Electrónico: ELP_Paisano-Montana@txdot.gov
 Tel: 915-790-4233