



PROGRAMA DE MEJORAS DE TRANSPORTE RURAL 2023-2026

Distrito de El Paso

marzo 2022





- 1 Información sobre Seguridad Vial
- 2 Distrito El Paso & sus límites
- 3 El Programa de Mejoras de Transporte Rural (TIP)
- 4 Cómo le impacta el TIP Rural
- 5 Cómo se seleccionan los proyectos para el TIP Rural
- 6 Proyectos por Condado
- 7 Financiamiento
- 8 Próximos Pasos



Christopher Weber

Alpine Area Engineer, TxDOT



El 7 de noviembre de 2000 fue el último día sin muerte en las carreteras de Texas.

¡Ayúdanos a terminar con la racha de muertes diarias, Texas!

#EndTheStreakTX
End the streak of daily deaths on Texas roadways.*

* Pongámosle fin a la racha de muertes diarias en las carreteras de Texas.



Safety Never Stops!

La seguridad vial nunca se detiene.

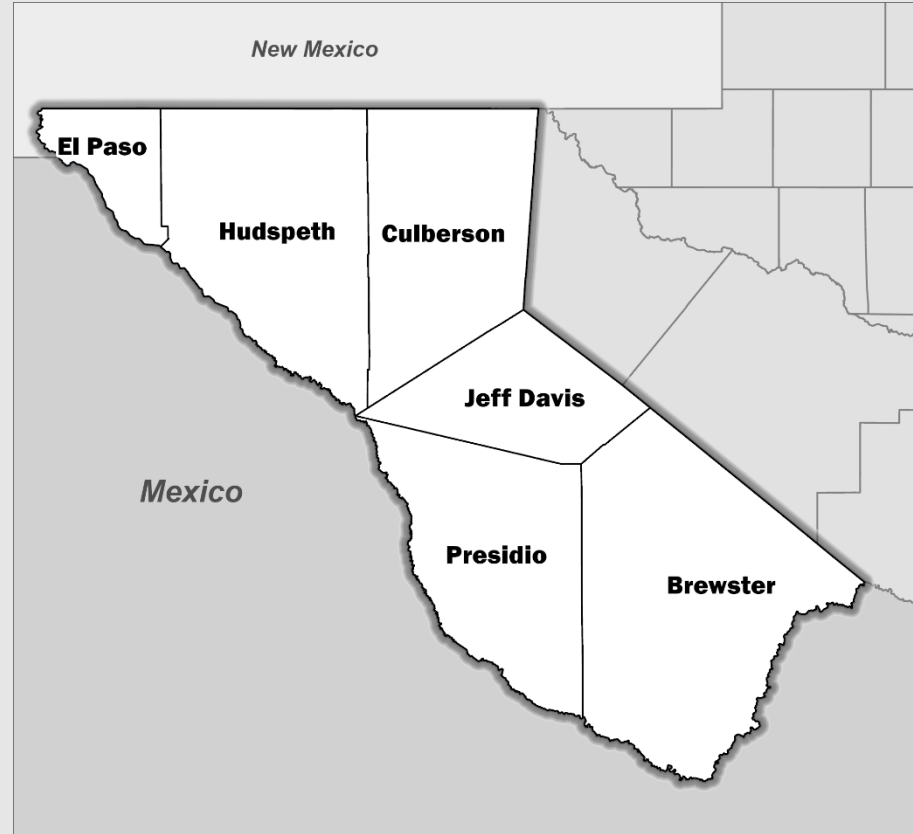

Distrito de El Paso



EL TIP Rural

Incluye todos los proyectos de ampliación y de importancia regional que se financiarán dentro de un Distrito TxDOT durante los próximos cuatro años, incluidos aquellos elegibles para financiamiento federal.

Puede incluir proyectos para :



Se prevé financiar un proyecto del TIP Rural en los próximos 4 años.

Muestra acuerdo regional (comunidad-región-estado) sobre la necesidad de un proyecto.



El proceso del TIP Rural incluye oportunidades para opinar sobre la prioridad de los principales proyectos que se enumeran en él.

Los proyectos locales y pequeños en su comunidad que se ocupan de la seguridad y el acceso también obtienen fondos a través del TIP Rural, por ejemplo:

Mejoras viales

Aceras

Carriles para bicicleta

Reparación o mantenimiento de pavimentos

Señales nuevas o mejoradas

Carriles de giro

¡Al participar hoy, está aportando su opinión en 76 proyectos!

**¡Tú conoces
mejor a tu
comunidad!**

**¿Cuéntenos
que proyecto
debería ser el
primero y por
qué?**



Los proyectos se identifican y seleccionan evaluando las necesidades actuales y futuras en función de:

condiciones y proyecciones actuales, planes estatales y regionales, aportes del público con respecto a las prioridades de transporte

^ ¡Este serías tú, ahora mismo!





Los proyectos seleccionados se separan en
2
categorías principales

1. Proyectos de importancia regional

Aquellos proyectos con la escala o el alcance adecuados para ser considerados proyectos independientes en un año determinado del programa tienen su propia categoría.

2. Proyectos agrupados

Aquellos que no tienen la escala para ser considerados un proyecto independiente se agrupan en una de las 11 subcategorías y se consideran como un solo elemento de línea en la lista.

Todas las ofertas de proyectos por año fiscal

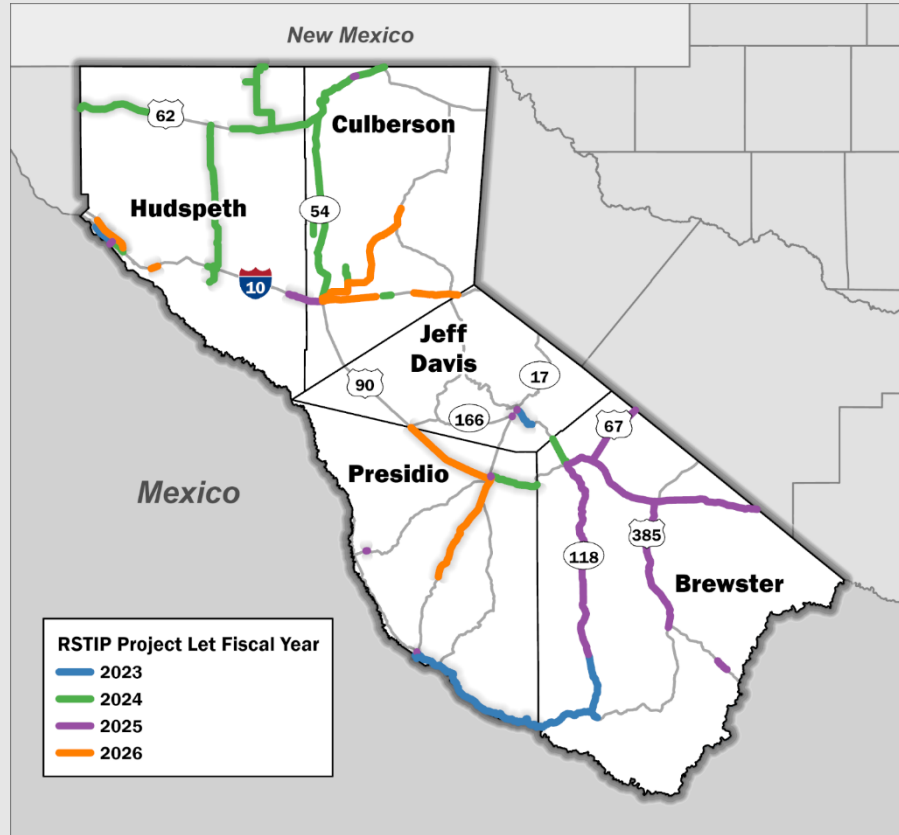

Proyectos de importancia regional por año fiscal

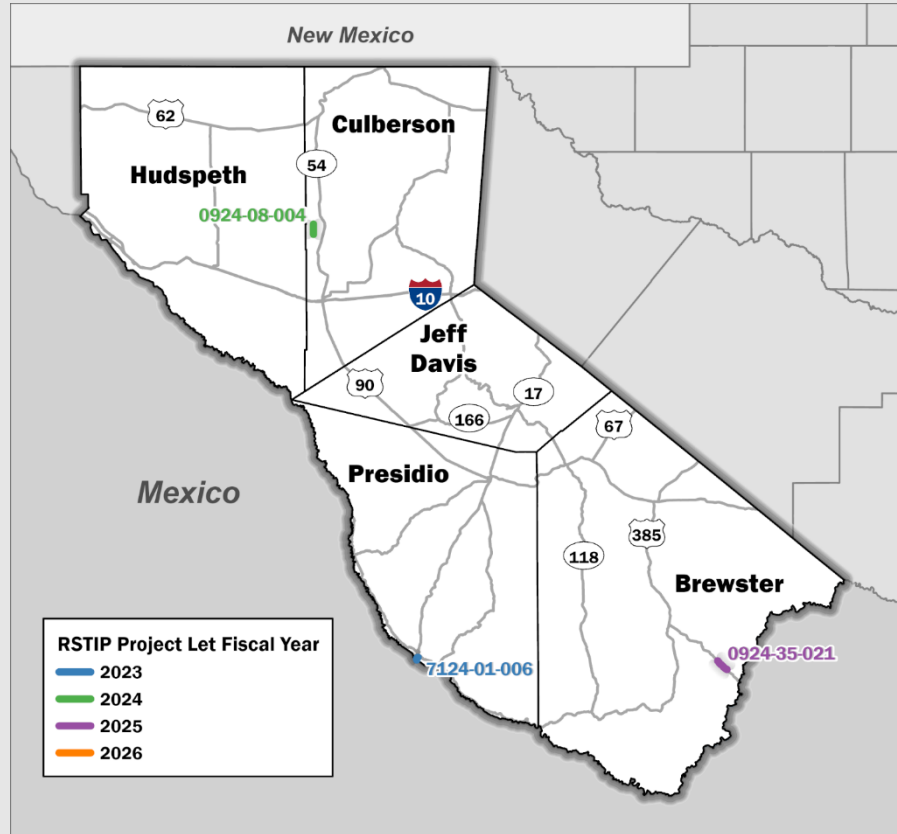

CSJ: 0924-08-004

Condado: Culberson

Descripción: Mejorar la carretera existente del Área de Manejo de Vida Silvestre (WMA) sin pavimento con material de base de carretera adicional

Límites: Dentro de Sierra Diablo WMA

Costo estimado: \$700,000

Estimated Let Date: May 2024

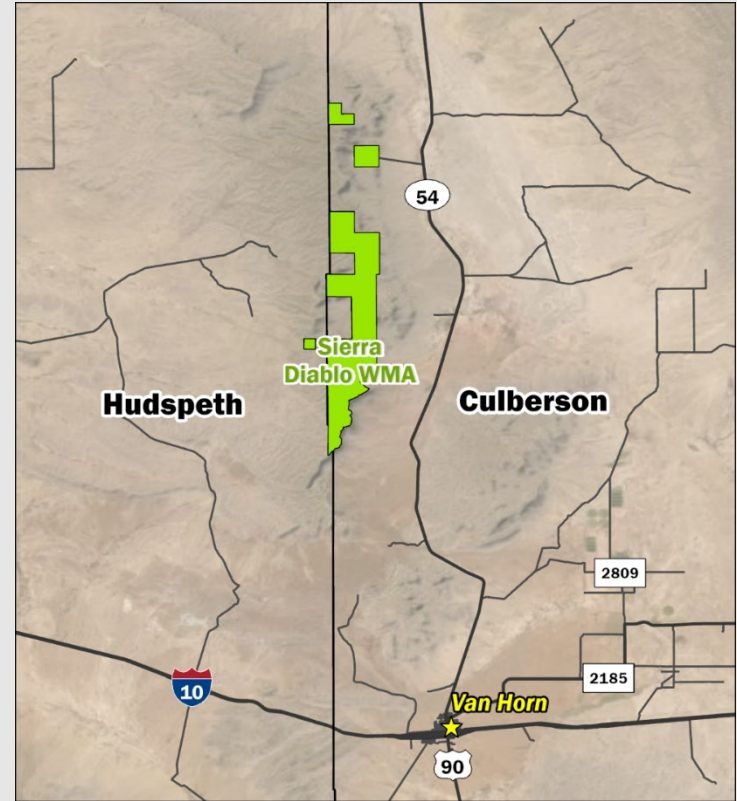

Área de Manejo de Vida Silvestre Black Gap (WMA) – Mejoras en el Parque Estatal

CSJ: 0924-35-021

Condado: Brewster

Descripción: Mejorar la carretera existente del Área de Manejo de Vida Silvestre (WMA) sin pavimento con material de base de carretera adicional

Límites: Dentro de Black Gap WMA

Costo estimado: \$ 300,000

Fecha estimada de oferta: septiembre de 2024

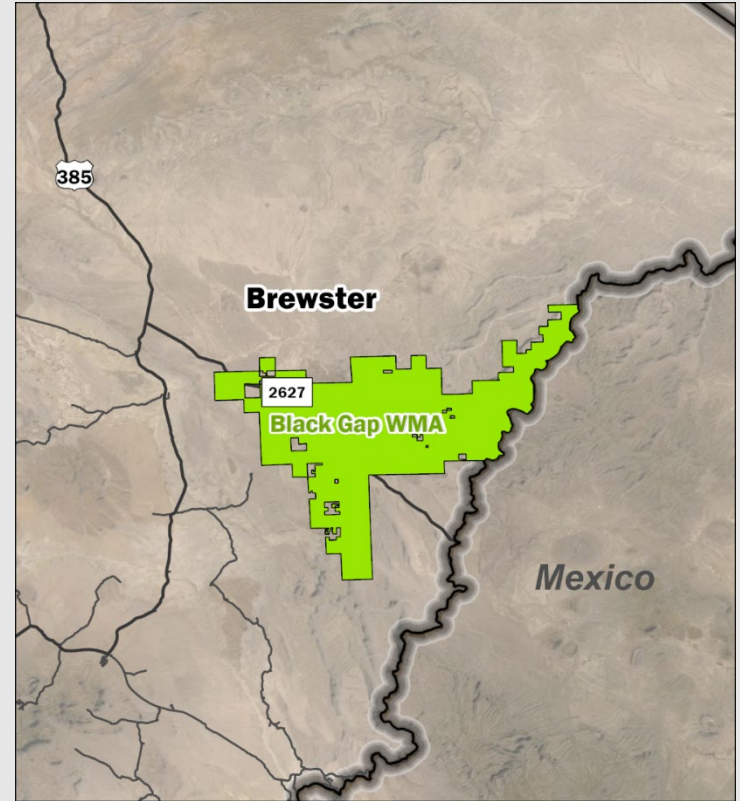

Desarrollo del Centro de Procesamiento Comercial de Presidio



CSJ: 7124-01-006

Condado: Presidio

Descripción: Construcción de una instalación de protección aduanera y fronteriza para el tráfico ferroviario

Límites: Desde la frontera entre Texas y México en la línea ferroviaria hasta la intersección de la línea CR 31 y la línea férrea

Costo Estimado: \$33,000,000

Fecha estimada de oferta: primavera de 2023





- **Los ejemplos de proyectos de rehabilitación de carreteras incluyen**
 - la capa de sellado,
 - fresar, superposición y
 - Super 2.
- **Los ejemplos de proyectos de rehabilitación de puentes incluyen** reemplazos de puentes y ajustes de aproximaciones de puentes.
- **Los ejemplos de proyectos de seguridad incluyen** iluminación, letreros intermitentes y aceras.

Proyectos del Condado de Brewster por “tipo”

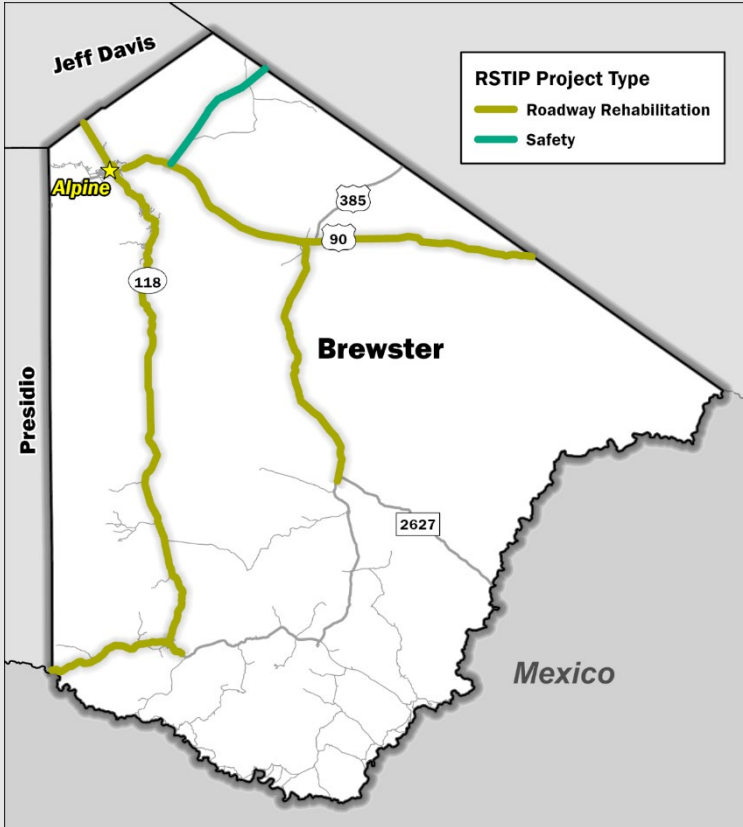

Tipo de proyecto	CSJ(s)
Rehabilitación de carreteras	0021-01-059 0021-01-060 0021-02-026 0021-03-026 0021-04-024 0021-05-020 0358-03-040 0358-04-019 0485-01-026 0485-02-018 0358-02-031 0358-05-018 0957-10-017 0498-01-015
La seguridad	0075-01-024

Los ejemplos de proyectos de rehabilitación de carreteras incluyen la capa de sellado, fresar, superposición y Super 2.

Los ejemplos de proyectos de rehabilitación de puentes incluyen reemplazos de puentes y ajustes de aproximaciones de puentes.

Los ejemplos de proyectos de rehabilitación de puentes incluyen reemplazos de puentes y ajustes de aproximaciones de puentes.

Proyectos del condado de Hudspeth por "tipo"

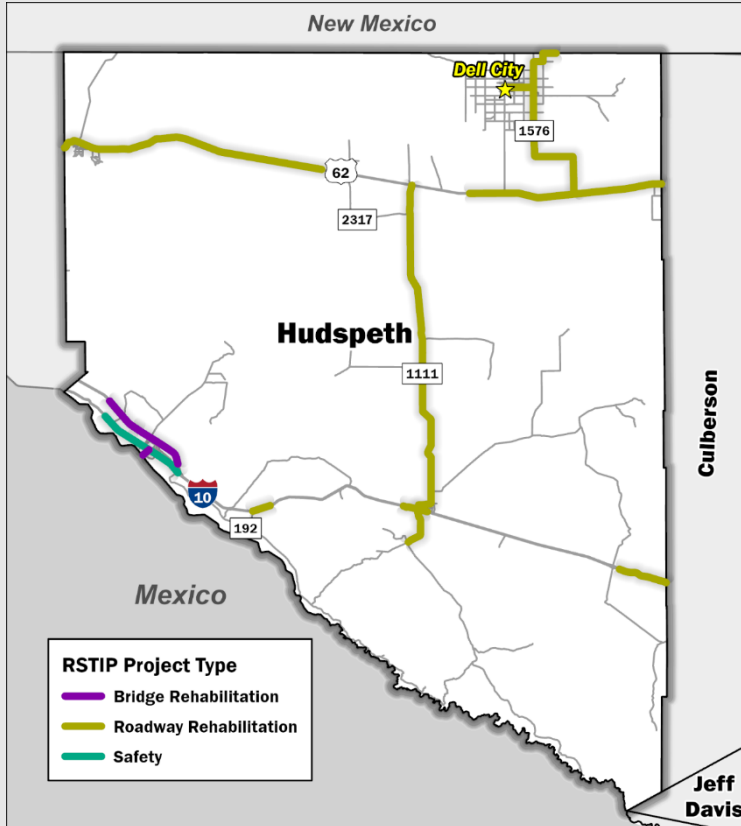

Tipo de proyecto	CSJ(s)
Rehabilitación de carreteras	0002-06-062
	0002-10-039
	0002-19-010
	0374-04-036
	0374-05-030
	0374-07-030
	1282-02-028
	1282-03-010
	2122-01-017
	2122-01-018
Rehabilitación de puentes	0203-01-011
	0924-19-004
La seguridad	0374-07-027
	0374-07-027
	0374-07-027
	2121-06-043
	2121-06-052

Proyectos del condado de Presidio por "tipo"

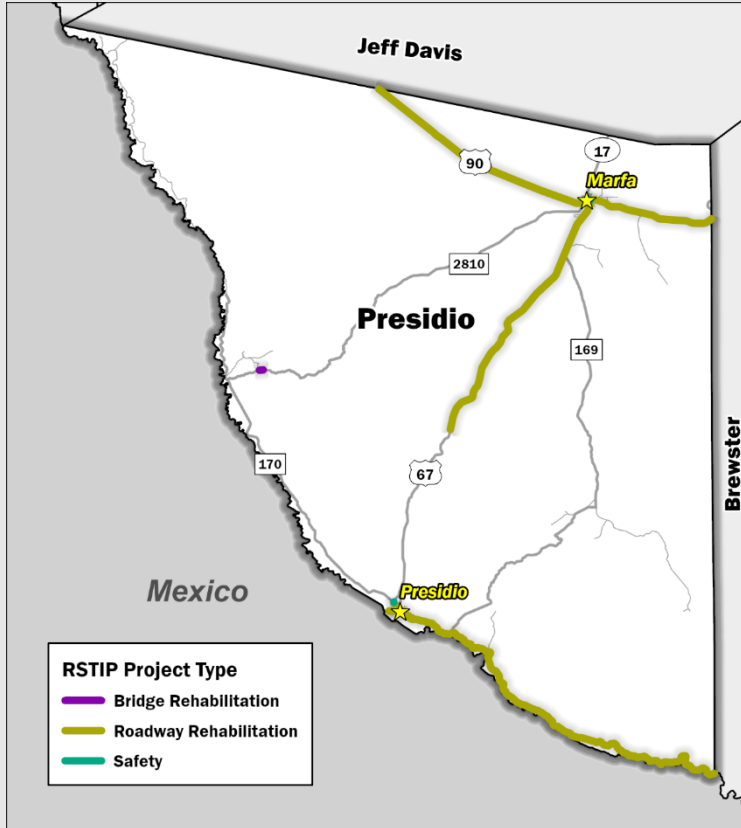

Tipo de proyecto	CSJ(s)
Rehabilitación de carreteras	0020-06-018 0020-07-032 0104-06-030 0104-07-027 0020-08-048 0104-11-008 0957-08-028 0957-09-021
Rehabilitación de puentes	0924-07-021

Proyectos del Condado de Culberson y Jeff Davis por “tipo”

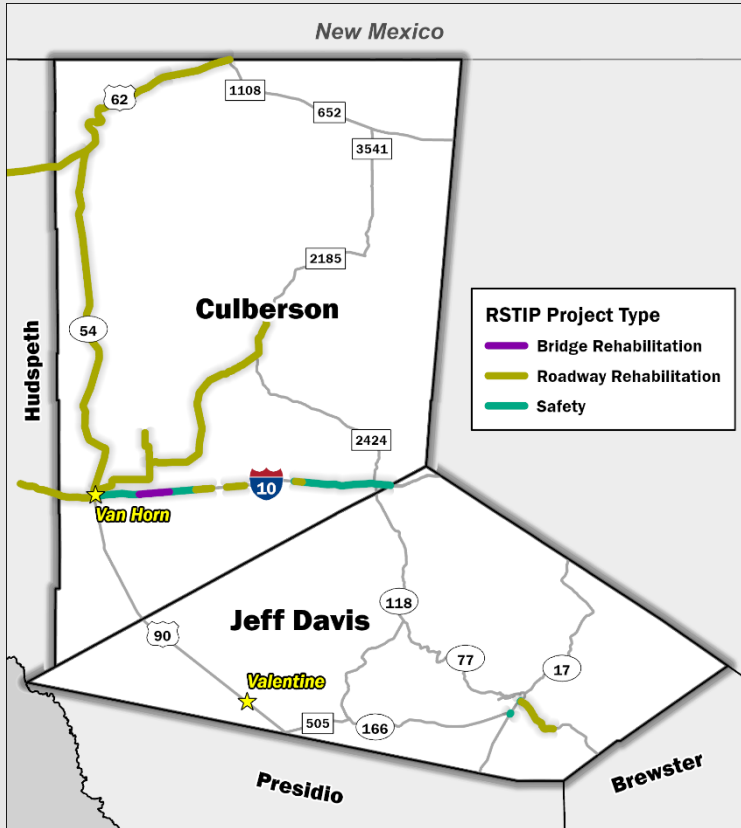

Tipo de proyecto	CSJ(s)
Rehabilitación de carreteras	1158-01-011
	1158-02-007
	1158-03-007
	1158-04-007
	0002-11-061
	0003-02-048
	0003-03-049
	0233-01-052
	0233-02-036
	0233-03-017
	0233-04-015
	0233-05-036
	0374-08-026
	2787-01-007
	0003-01-064
0003-02-049	
0003-03-050	
0002-20-009	
0020-01-021	
0358-01-027	
Rehabilitación de puentes	0003-01-058
	0003-01-060
La seguridad	0104-03-041
	0104-03-042
	0233-01-053
	0415-04-014

Proyectos del Condado de Brewster del TIP Rural



Autopista	Descripción del trabajo	Límites desde	Límites a	Año de oferta
SH 118	Capa de sello	17.35 MI N FM 170	2.75 MI S FM 170	2023
FM 170	Capa de sello	PRESIDIO/BREWSTER COUNTY LINE	SH 118	2023
SH 118	Mill And Inlay	1.33 MI S OF RM 1837	0.383 MI N OF SH 233	2024
SH 223	Rehabilitate Existing Roadway	SH 118	0.03 MI S OF US 67	2024
US 90	Capa de sello	INTERSECTION OF US 67/90	7.3 MI S OF US 67/90	2025
US 67	Capa de sello	INTERSECTION OF US 67/90	ALPINE EAST CITY LIMITS	2025
US 90	Capa de sello	7.3 MI S OF US 67/90 INTERSECTION	AVENUE E IN MARATHON	2025
US 90	Capa de sello	AVENUE E IN MARATHON	13.6 MI E OF OF AVENUE E IN MARATHON	2025
US 90	Capa de sello	13.6 MI E OF AVENUE E IN MARATHON	18.1 MI E OF AVENUE E IN MARATHON	2025
US 90	Capa de sello	12.9 MI W OF PECOS COUNTY LINE	PECOS COUNTY LINE	2025
SH 118	Capa de sello	US 67/90	30 MI S OF US 67/90	2025

Proyectos del Condado de Brewster del TIP Rural (continuación)



Autopista	Descripción del trabajo	Límites desde	Límites a	Año de oferta
SH 118	Capa de sello	30 MI S OF US 67/90	60.1 MI S OF US 67/90	2025
US 385	Capa de sello	US 90	23.5 MI S OF US 90	2025
US 385	Capa de sello	23.5 MI S OF US 90	39.6 MI S OF US 90	2025
US 67	Milled Centerline Rumble Strips	US 67 / US 90 JCT	PECOS / BREWSTER COUNTY LINE	2025

Proyectos del Condado de Hudspeth del TIP Rural



Autopista	Descripción del trabajo	Límites desde	Límites a	Año de oferta
SH 20	Construir arcenes pavimentados (1 - 4 pies)	1 MI W OF ACALA RD	SH 148	2023
SH 20	Construir arcenes pavimentados (1 - 4 pies)	SH 148	0.25 MI E OF FM 192	2024
BI 10C	Capa de sello	1.64 MI W OF RM 1111	1.32 MI E OF RM 1111	2024
US 62	Capa de sello	HUDSPETH/EL PASO COUNTY LINE	14.1 MI E OF EL PASO COUNTY LINE	2024
US 62	Capa de sello	14.1 MI E OF EL PASO COUNTY LINE	2.9 MI W OF RM 2317	2024
US 62	Capa de sello	3.7 MI W OF FM 1437	HUDSPETH/CULBERSON CO LINE	2024
RM 1111	Capa de sello	US 62/180	IH 10	2024
RM 1111	Capa de sello	IH 10	4.709 MI S OF IH 10	2024
FM 1576	Capa de sello	STATE LINE	JCT OF FM 2249	2024
FM 2249	Capa de sello	JCT OF FM 1576	JCT OF FM 1437	2024
FM 1576	Capa de sello	JCT OF FM 2249	JCT OF US 62/180	2024
IH 10	Construcción de una nueva área de descanso de seguridad	9 MI E OF EL PASO COUNTY LINE	.	2024

TIP Rural Hudspeth County Projects (continued)



Autopista	Descripción del trabajo	Límites desde	Límites a	Año de oferta
IH 10	Fresado y superposición y mejoras de seguridad	5.346 MI W OF CULBERSON CL	HUDSPETH/CULBERSON CL	2025
US 62	Construir Super 2	3.715 MI W OF FM 1437	HUDSPETH/CULBERSON CO LINE	2025
US 62	Construir Super 2	3.715 MI W OF FM 1437	HUDSPETH/CULBERSON CO LINE	2025
US 62	Construir Super 2	3.715 MI W OF FM 1437	HUDSPETH/CULBERSON CO LINE	2025
CS	Reemplazar el puente y aproximaciones	(FT HANCOCK INTER BRIDGE) SH 20	INTERNATIONAL DEMARCATION LINE	2025
IH 10	Fresado y relleno y mejoras de seguridad	FM 34	2 MI E OF FM 34	2026
IH 10	Reemplazo los rieles en puentes y aproximaciones	2.36 MI W OF ALCALA RD	1.30 MI W OF JCT SH 20	2026

TIP Rural Presidio County Projects



Autopista	Descripción del trabajo	Límites desde	Límites a	Año de oferta
BU 67A	Rehabilitación de carreteras	US 67 NORTH	US 67 SOUTH	2023
FM 170	Capa de sello	BU 67-A	21 MI SE BU 67-A	2023
FM 170	Capa de sello	21 MI SE BU 67-A	PRESIDIO/BREWSTER COUNTY LINE	2023
US 67	Mill And Inlay	SH 17 INTERSECTION	PRESIDIO / BREWSTER COUNTY LINE	2024
US 67	Iluminación de seguridad en la intersección	AT US 90	.	2024
SH 17	Señales de alto intermitentes o empotradas con plomo	AT W LINCOLN ST	.	2024
US 67	Install Continuous Turn Lane	AT FM 170	.	2025
CS	Reemplazar el puente y aproximaciones	(ON PINTO CANYON RD)	AT ARROYO ESCONDIDO	2025
US 90	Capa de sello	JEFF DAVIS COUNTY LINE	14.1 MI S OF JEFF DAVIS COUNTY LINE	2026
US 90	Capa de sello	14.1 MI S OF JEFF DAVIS COUNTY LINE	SH 17	2026

Proyectos del Condado de Presidio TIP Rural (continuación)



Autopista	Descripción del trabajo	Límites desde	Límites a	Año de oferta
US 67	Capa de sello	JCT OF US 67/90	15.3 MI S OF JCT US 67/90	2026
US 67	Capa de sello	15.3 MI S OF JCT US 67/90	33.6 MI S OF JCT US 67/90	2026

Proyectos del Condado de Culberson del TIP Rural



Autopista	Descripción del trabajo	Límites desde	Límites a	Año de oferta
BI 10D	Intersección concreta	0.11 MI N OF IH 10	0.05 MI S OF IH 10	2023
US 90	Intersección concreta	830 FT S OF BI 10D (BROADWAY ST)	750 FT S OF IH 10	2023
IH 10	Capa de sello (carreteras frontales)	1.494 W OF MOON RD	0.150 MI W OF MOON RD	2024
IH 10	Capa de sello (carreteras frontales)	BORRACHO STA	0.873 MI E OF BORRACHO STA	2024
US 62	Capa de sello	9 MI N OF SH 54	NEW MEXICO STATE LINE	2024
US 62	Capa de sello	SH 54	9 MI N OF SH 54	2024
SH 54	Capa de sello	US 62/180	31.142 MI N OF BI-10D	2024
SH 54	Capa de sello	31.142 MI N OF BI-10D	15.632 MI N OF BI-10D	2024
SH 54	Capa de sello	15.632 MI N OF BI-10D	4.598 MI N OF BI-10D	2024
US 62	Capa de sello	HUDSPETH/CULBERSON COUNTY LINE	US 54	2024
FM 2809	Capa de sello	FM 2185	4.943 N OF FM 2185	2024
IH 10	Reemplazar el puente	0.3 MI E OF WILD HORSE RD	2.8 MI E OF WILD HORSE RD	2024
IH 10	Reemplazar el puente	0.75 MI W OF WILD HORSE RD	2.25 MI E OF WILD HORSE RD	2024
US 62	Señalización vial, Iluminación, área de descanso y drenaje	8.85 MI W OF RM 652	8.87 MI W OF RM 652	2024

Proyectos del Condado de Culberson del TIP Rural (continuación)



Autopista	Descripción del trabajo	Límites desde	Límites a	Año de oferta
IH 10	Fresado y relleno y mejoras de seguridad	HUDSPETH/CULBERSON CL	0.014 MI EAST OF US 90	2025
FM 2185	Capa de sello	SH 54	4.8 MI E OF FM 2809	2026
FM 2185	Capa de sello	4.80 MI E OF FM 2809	16.3 MI NE OF FM 2809	2026
FM 2185	Capa de sello	16.3 MI NE OF FM 2809	26.8 MI NE OF FM 2809	2026
FM 2185	Capa de sello	26.8 MI NE OF FM 2809	31.0 MI NE OF FM 2809	2026
IH 10	Fresado y superposición y mejoras de seguridad	0.014 MI E OF US 90	13.3 MI E OF US 90	2026
IH 10	Fresado y superposición y mejoras de seguridad	13.3 MI E OF US 90	15.4 MI E OF US 90	2026
IH 10	Fresado y relleno y mejoras de seguridad	400 FT E OF BORACHO RD	CULBERSON/JEFF DAVIS COUNTY LINE	2026

Proyectos del Condado Jeff Davis del TIP Rural



Autopista	Descripción del trabajo	Límites desde	Límites a	Año de oferta
SH 118	Superponer camino existente	APPROX 0.1 MI S OF FORT DAVIS	APPROX 6.5 MI S OF FORT DAVIS	2023
SH 17	Señales de alto intermitentes o empotradas con plomo	SH 118	.	2024
SH 17	Señales de alto intermitentes o empotradas con plomo	AT SH 118	.	2024
SH 166	Señales de alto intermitentes o empotradas con plomo	AT SH 17	.	2024



Adriana Rodriguez

Transportation Planner, TxDOT



El TIP Rural es una lista de proyectos con restricciones fiscales que funciona como una herramienta de presupuesto para nuestro Distrito.

Los fondos pueden venir del:

Gobierno Federal

A través de las Administraciones Federales de Carreteras y Tránsito

TxDOT

A través de las categorías de financiamiento del Programa de Transporte Unificado

Gobiernos Locales

A quienes se le puede solicitar que proporcione fondos de contrapartida para el dinero federal

"TIP con
restricciones
fiscales"
significa:

Es realista en
términos de la
cantidad de fondos
disponibles.



En el Proceso del TIP Rural

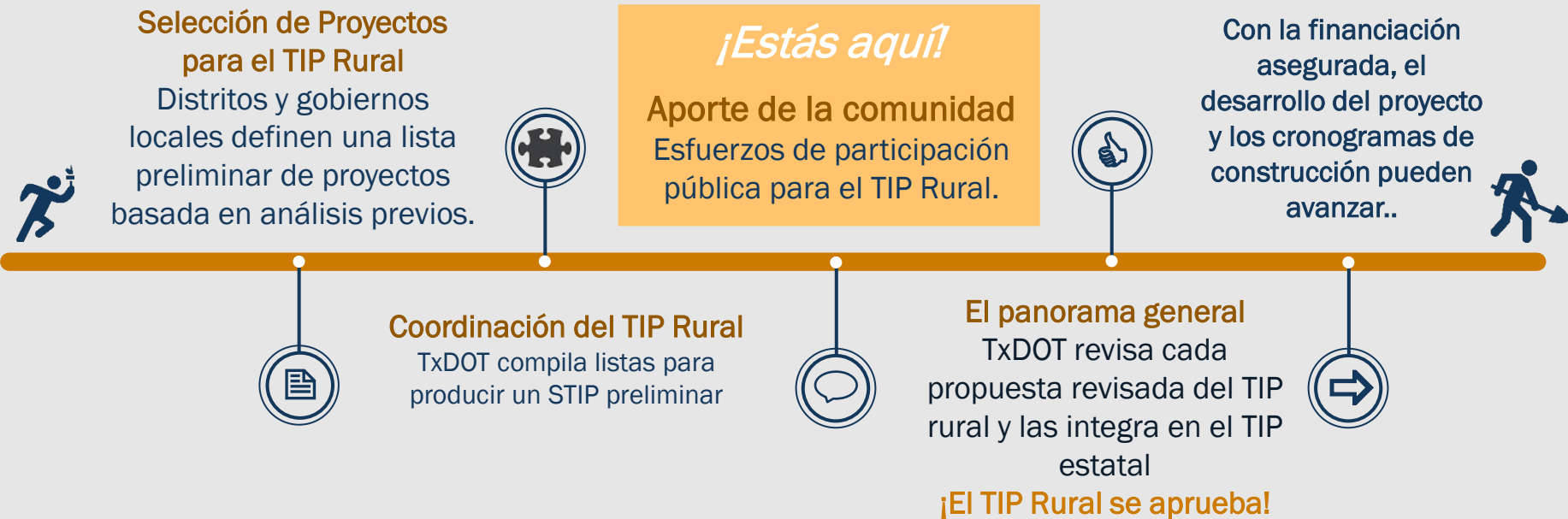



Cómo compartir su opinión:

1. Si asistió a una reunión en persona, complete una tarjeta de comentarios hoy y déjela con el equipo de trabajo

2. Envíela por correo postal a:

Texas Department of Transportation
El Paso District, Attn: TIP Rural
13301 Gateway Blvd. West, El Paso TX 79928

3. O por correo electrónico al:

Rebecca.Reyes@txdot.gov, Attention: TIP Rural.

Recuerde enviar sus comentarios antes del [mes, día, año] para que se incluyan en el resumen oficial de esta reunión