

# Legend

- Límites del Proyecto
- ★ Lugar de Audiencia Pública

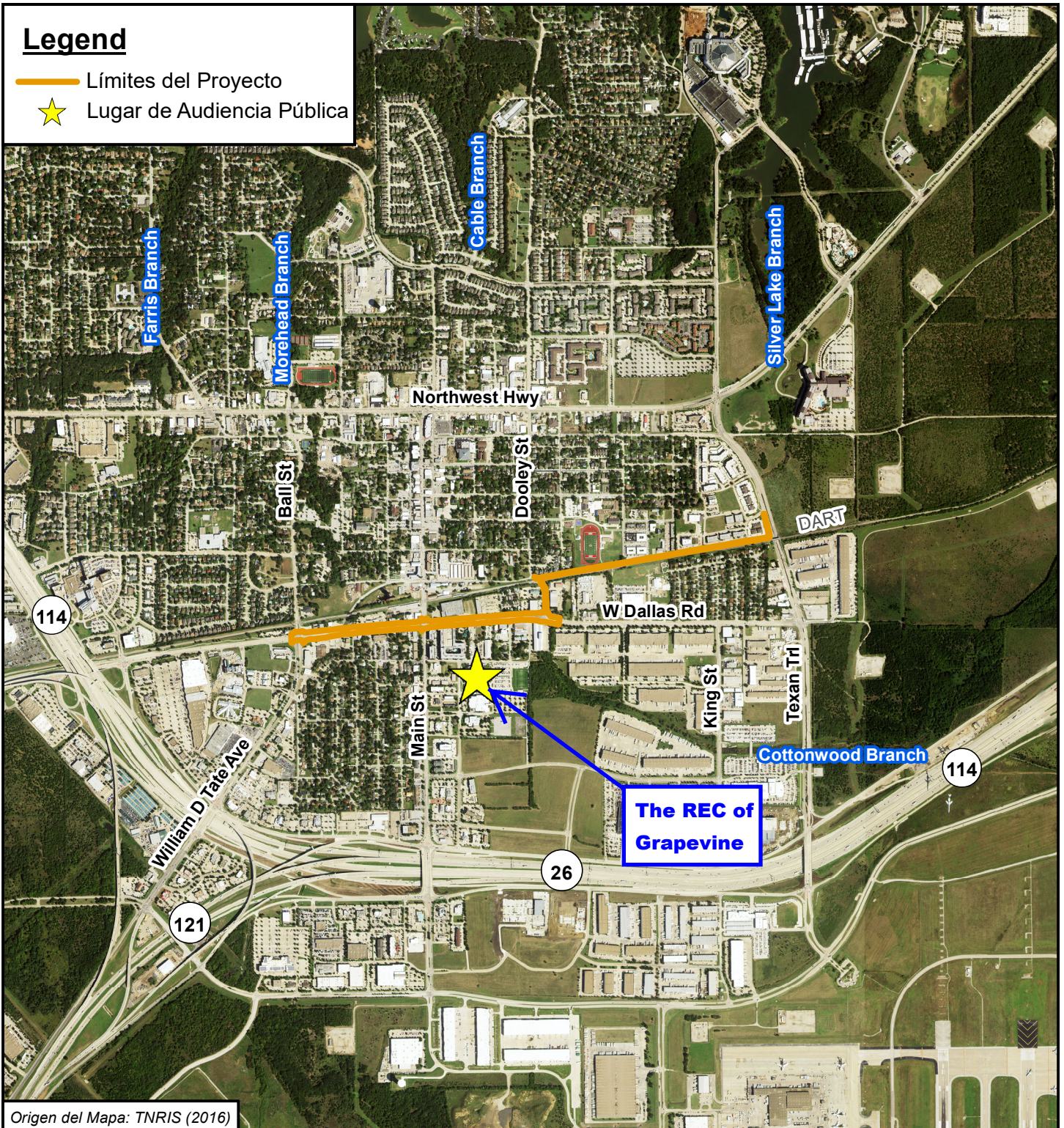

Origen del Mapa: TNRIS (2016)

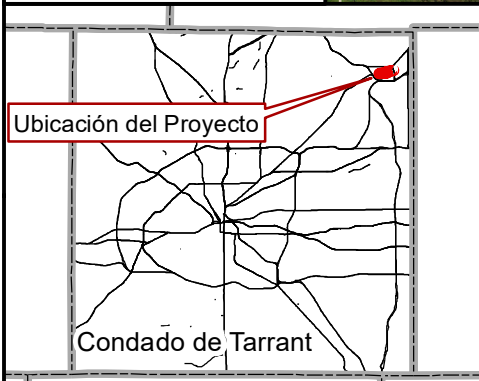

## MAPA DE UBICACIÓN DEL PROYECTO

CORREDOR DE DALLAS ROAD/  
EXTENSIÓN DE COTTON BELT TRAIL  
West Dallas Road de William D. Tate  
Avenue a Dooley Street, luego al norte  
a lo largo de Dooley Street desde  
West Dallas Road hasta la vía de tren  
de DART, luego al este de Dooley Street  
hasta el existente Links Trail en Texan Trail  
Grapevine, Condado de Tarrant, TX  
CSJ: 0902-90-077