

BIENVENIDOS!

DISTRITO DE TxDOT FORT WORTH

FM 157

Desde BUS 287 hasta US 67

OBJETIVO DE LA AUDIENCIA

- Infórmese sobre el proyecto
- Revise las mejoras propuestas
- Proporcione comentarios sobre el diseño propuesto

La revisión ambiental, consulta y otras acciones requeridas por las leyes ambientales federales aplicables para este proyecto están siendo, o han sido, llevadas a cabo por TxDOT de conformidad con 23 U.S.C. 327 y un Memorando de Entendimiento fechado el 17 de julio de 2025 y ejecutado por FHWA y TxDOT.

Detalles del Proyecto

FM 157

Desde BUS 287 hasta US 67

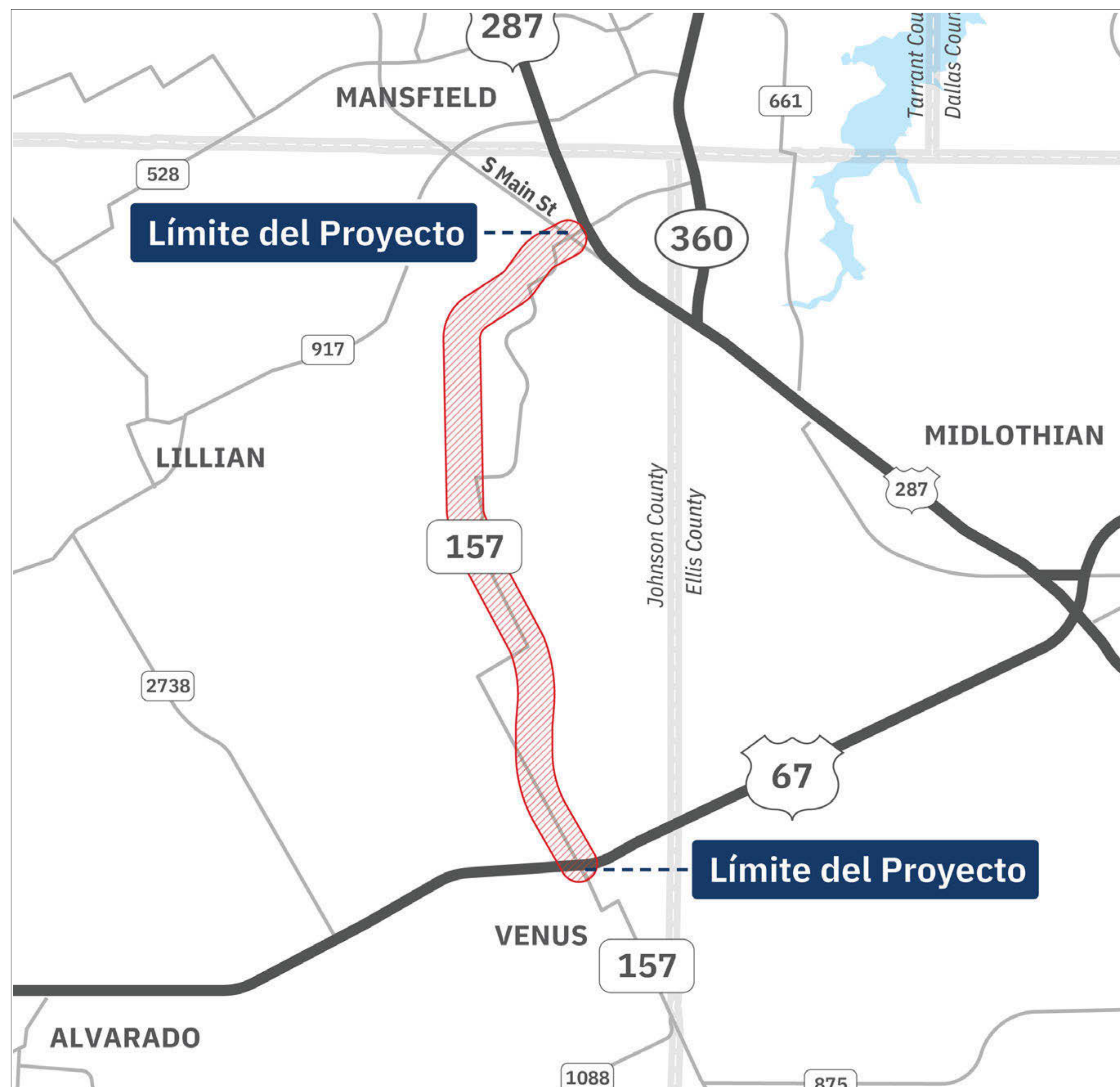

- Realineación y ensanche.
- Agregar capacidad y mejorar la seguridad general.
- Se anticipa que se necesitan aproximadamente 170.8 acres de derecho de vía adicional.

LONGITUD DEL PROYECTO: alrededor de 7.74 millas

CONDADO: Johnson

¿Por qué es necesario mejorar FM 157?

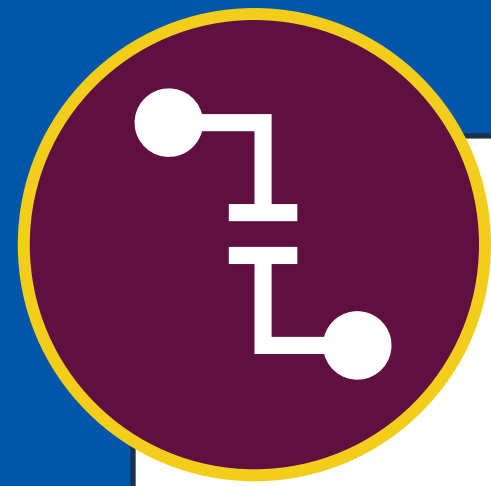

Sirve como vía primaria de norte a sur entre Venus y Mansfield.



La zona está experimentando un rápido crecimiento, resultando en un aumento en la demanda de tráfico.



Mejorar el flujo del tráfico, seguridad y conectividad.



Actualización de la geometría vial según los estándares de diseño actuales.

Objetivos del Proyecto



Mejorar la capacidad mediante carriles adicionales para también abordar el futuro aumento de la demanda de tráfico.



Mejorar la seguridad y la movilidad minimizando curvas y con límites de velocidad uniforme.

Cronograma Estimado del Proyecto FM 157



Este cronograma es aproximado y está sujeto a cambios. El avance a la adquisición del derecho de vía, los ajustes de servicios públicos, el diseño final y la construcción dependen de los resultados del proceso ambiental y la disponibilidad de fondos.

Próximos Pasos:

- Documentar, evaluar y abordar las opiniones del público.
- Aprobar el diseño esquemático.
- Recibir aprobación ambiental para el proyecto.
- Comenzar la adquisición del derecho de vía.

Sección Típica Existente

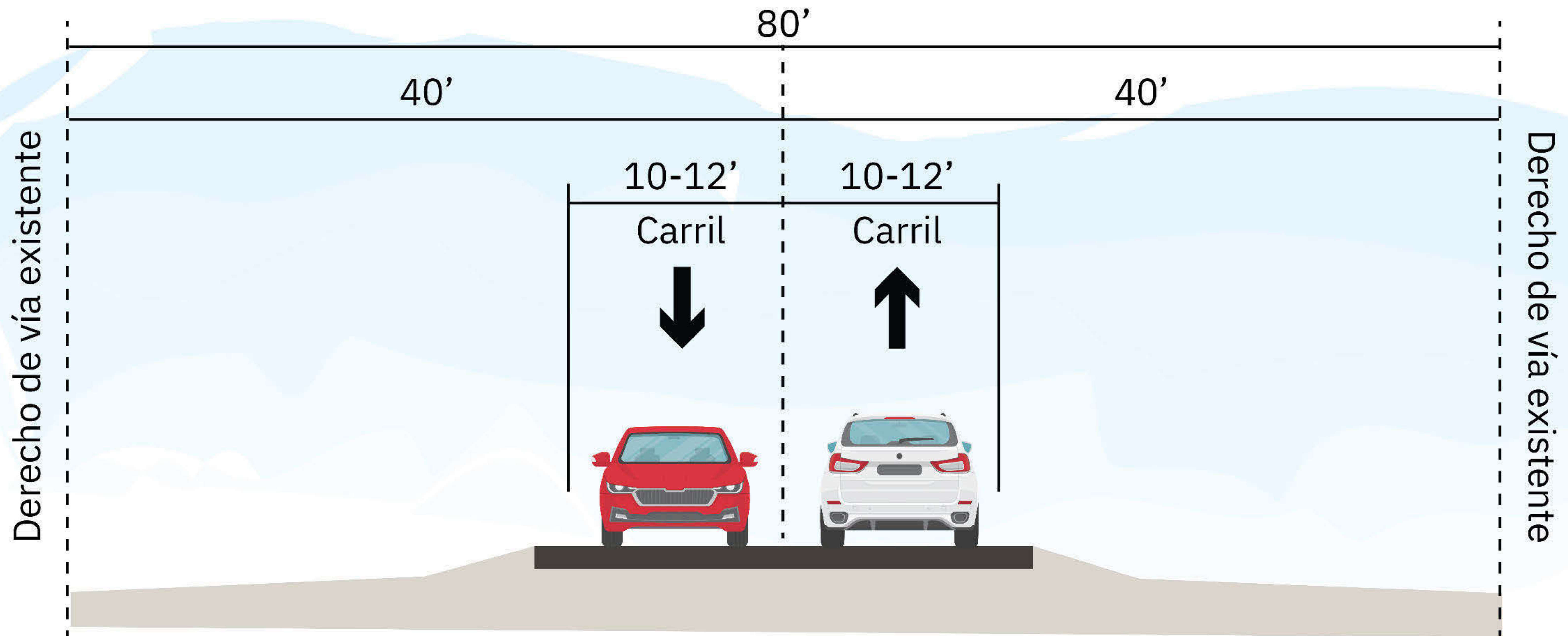

Sección Típica Propuesta

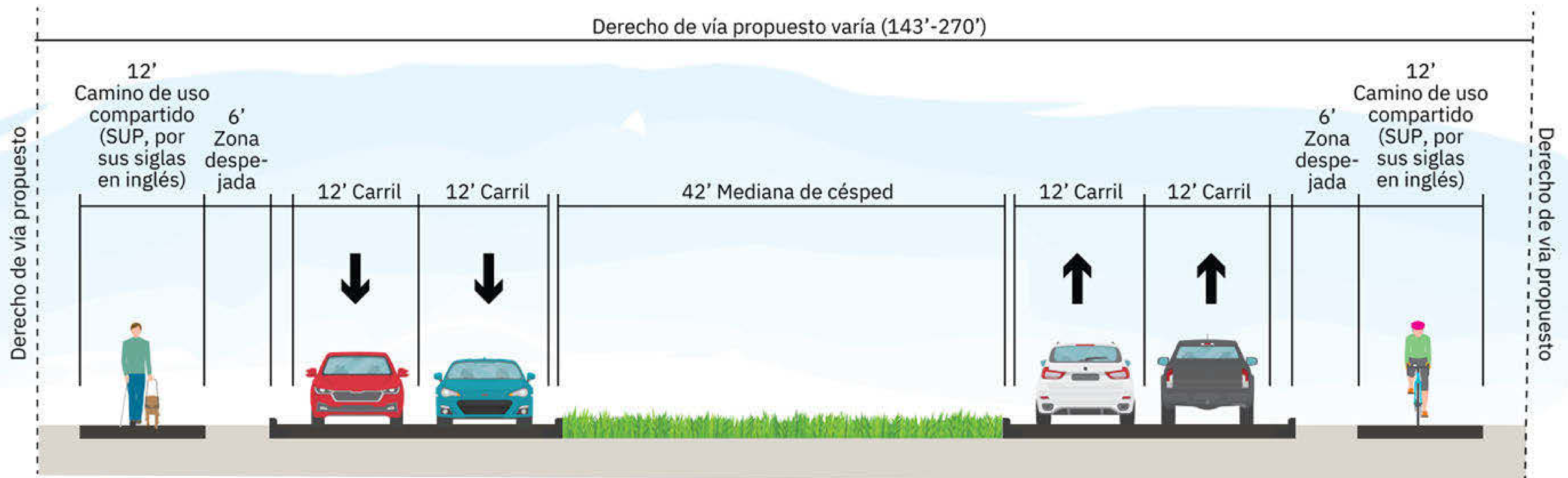

Por favor deje saber a TxDOT lo que usted quiere que se resuelva a lo largo del corredor de FM 157.

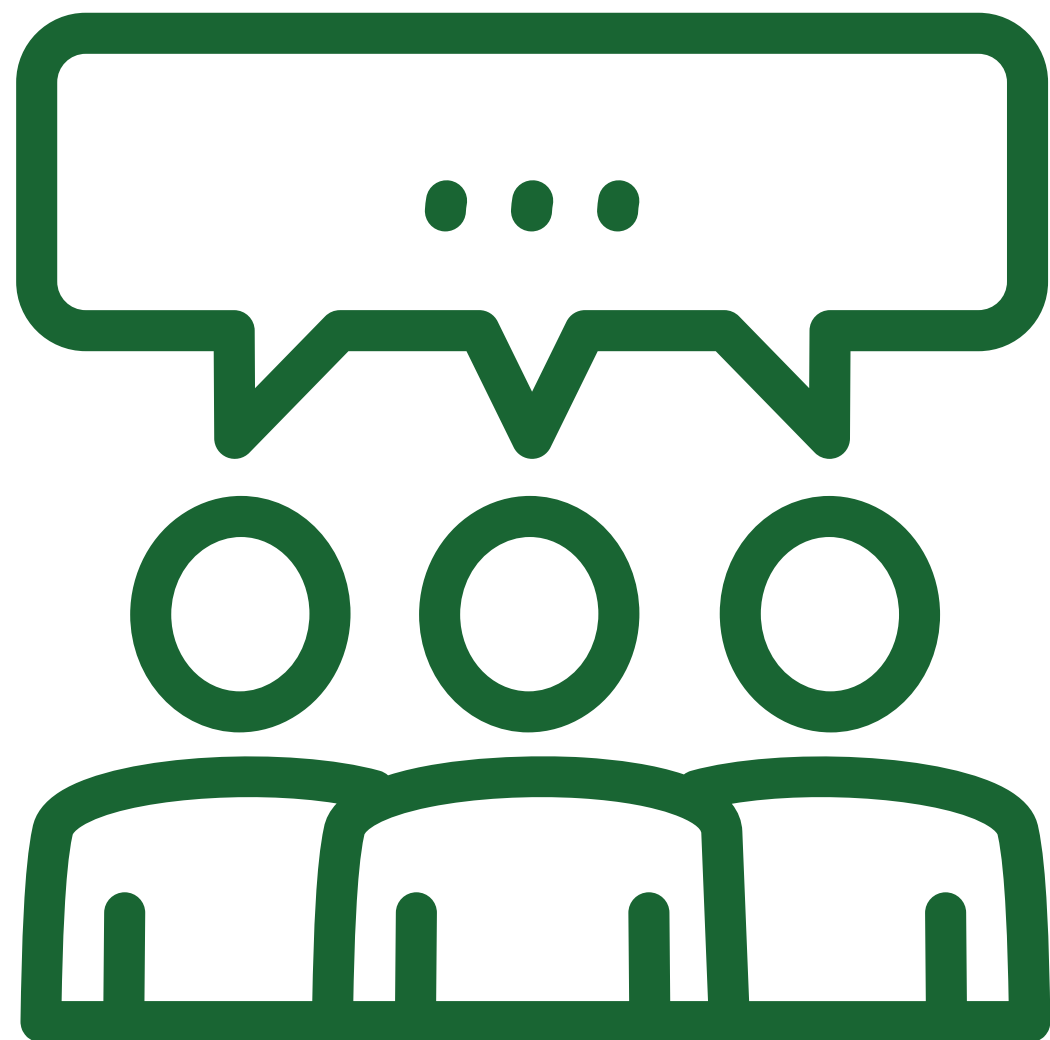

¿Qué le gusta del diseño propuesto?



¿Hay algo más que usted quisiera que TxDOT mejorara en este corredor?



¿Tiene alguna otra pregunta acerca del diseño propuesto?

Cómo Comentar



Formulario de Comentarios

Entregue un formulario de comentarios en persona durante la audiencia. Usted también puede llevarse el formulario a casa y enviarlo por correo dentro de la fecha límite .



Por Correo

Envíe sus comentarios por correo a:
TxDOT Fort Worth District Office
c/o Peter Ross, P.E.
2501 Southwest Loop 820
Fort Worth, Texas 76133

Por favor incluya referencia a “FM 157 Public Hearing”



Por E-mail ó por Teléfono

Envíe su comentario a: Peter.Ross@txdot.gov ó llame al (682) 233-2486 para dejar su comentario.



En Línea

Visite www.TxDOT.gov y busque las palabra claves “FM 157 from BUS 287P to US 67, ” o escanee el código QR para acceso al formulario de comentarios en línea.

Por favor enviar sus comentarios con sello postal a no más tardar del:
Viernes,
22 de Mayo de 2026



Formulario de Comentarios En Línea

ESCANÉAME

Derecho de Vía

Se anticipa que se necesitarán aproximadamente 170.8 acres de derecho de vía adicional.

Se anticipa que seis estructuras residenciales y dos estructuras no-residenciales se desplazarían.

Asistencia de reubicación está disponible para las personas y negocios desplazados.

La adquisición del derecho de vía será completada de acuerdo con la Ley Uniforme de Asistencia para la Reubicación y Políticas de Adquisición de Bienes Inmuebles de 1970, en su versión modificada.



**Página Web
TxDOT.gov para
los Derechos de
los Propietarios
de Tierras y
recursos.**

ESCANÉAME

Mapa de Limitaciones Ambientales

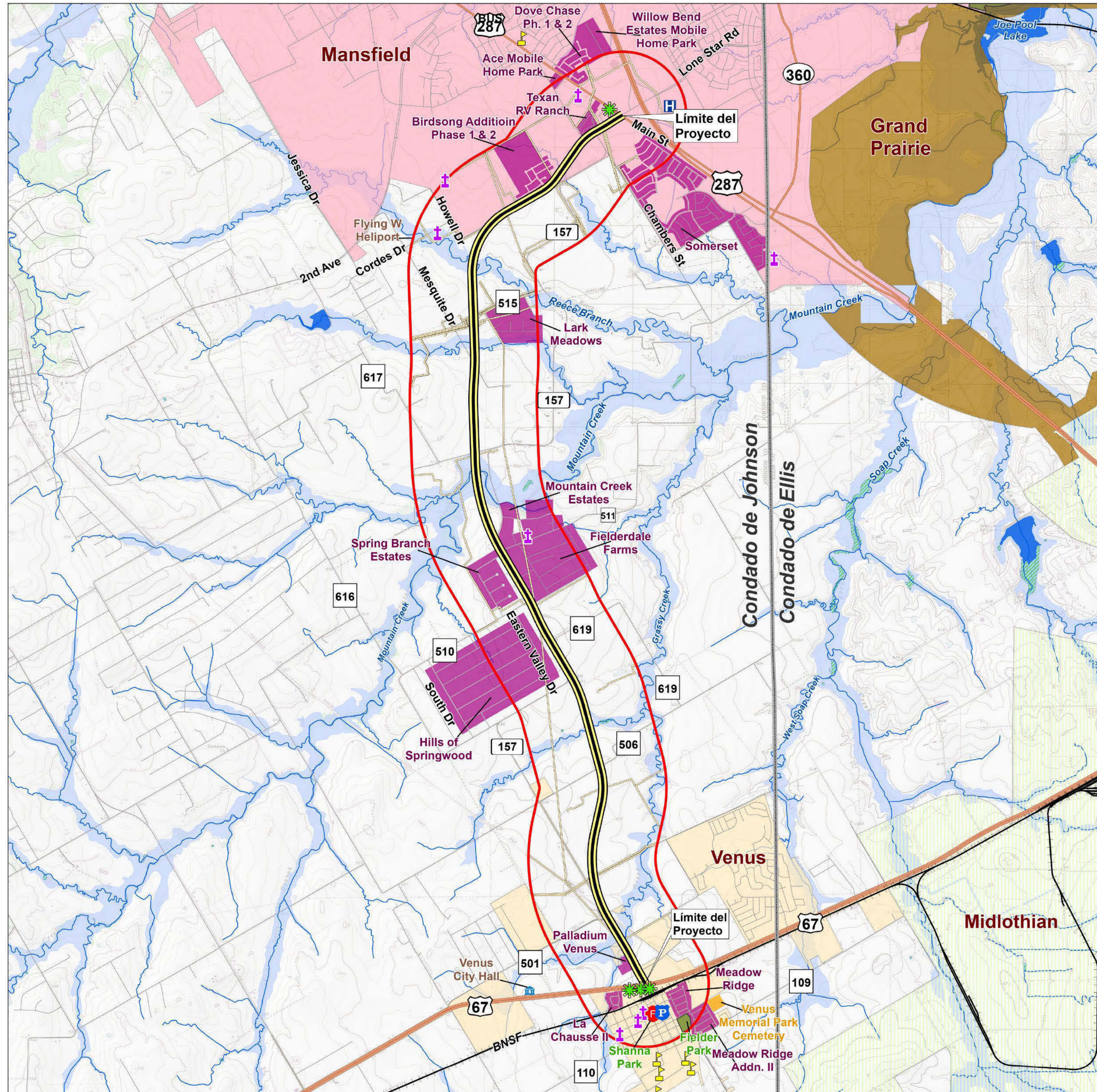

Legenda

Límite del Proyecto

Área de Estudio*

Otros Elementos

Ayuntamiento

Escuela

Hospital

Santuario

Estación de Policía

Estación de Bomberos

Sitio de Tanques Subterráneos de TCEQ

Tubería de Gas

Ferrocarril

Carretera

Cementerio

Área Residencial

Parque

Límite del Condado

*Se extiende media milla desde el eje propuesto de la FM 157.

Fuentes: FEMA, NCTCOG, TCEQ, TEA, THC, TPWD, USFWS NWI.



Elementos de Agua

Arroyo

Humedal

Lago

Planicie Aluvial de 100 años

Ciudades

Grand Prairie

Mansfield

Midlothian

Venus

Mapa de Limitaciones Ambientales

FM 157

CSJ: 0747-05-035

Condado de Johnson

