

# PROYECTO DEL ENLACE DE SH 199 y I-820

## ¿CUÁNDO?

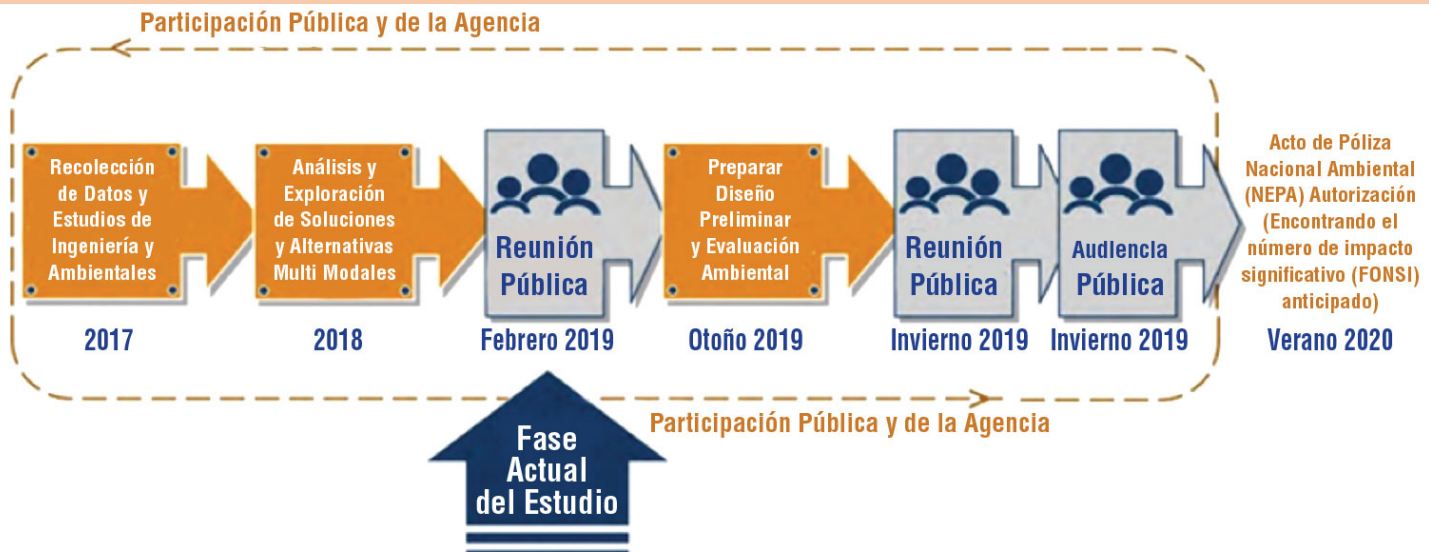

## ¿CÓMO PUEDE APORTAR AL PROYECTO?

Los Comentarios del público son requeridos y pueden ser entregados en un período de 15 días hábiles después de la Reunión Pública del 19 de febrero, 2019. Los comentarios por escrito pueden ser entregados en persona durante la Reunión Pública, por correo o por correo electrónico. Los comentarios deben ser recibidos con sello postal en o antes del 6 de marzo, 2019 para ser incluidos en el resumen de la Reunión Pública.

## INFORMACIÓN DE CONTACTO DEL PROYECTO



[www.txdot.gov](http://www.txdot.gov)

Buscar: "SH 199"



Sam Yacoub, PE, PMP  
TxDOT Project Manager  
SH 199 at I-820  
2501 SW Loop 820  
Fort Worth, TX 76133



817-370-6560



Reunión Pública

Febrero 2019

# HOJA INFORMATIVA DEL PROYECTO SH 199 AT I-820

## ¿QUÉ?

### Límites del Proyecto:

SH 199: Azle Avenue hasta Biway Street  
I-820: Navajo Trail/Cahoba Drive hasta Marine Creek Parkway

### Límites del Estudio de Tráfico:

SH 199: Hodgkins Rd hasta Skyline Dr  
I-820: Navajo Trail/Cahoba Drive hasta Marine Creek Parkway

**Condado:** Tarrant County

**Longitud:** Aproximadamente 1.1 millas

**Costo Estimado:** \$128 a \$220 Millones

**Fecha de Inicio de Construcción:** 2024

**Fecha de Finalización de Construcción:** 2028

## ENLACE entre SH 199 y I-820

## ¿POR QUÉ?

El Departamento de Transportación de Texas (TxDOT) está trabajando con las ciudades de Lake Worth, Sansom Park, Fort Worth, el Condado de Tarrant y el Concilio de Gobiernos del Norte Central de Texas (NCTCOG) para mejorar la movilidad, operaciones y seguridad para proveer opciones de transportación y desarrollar soluciones de transporte seguras sobre la SH 199.

## SOLUCIONES ALTERNAS CONSIDERADAS

El Equipo de Estudio ha evaluado varias alternativas:

- Carriles General a lo largo de la SH 199
- Conexiones Directas entre la SH 199 y I-820
- Reconfigurar el acceso a las rampas a lo largo de la I-820
- Mejorar las banquetas y el uso compartido de carriles con bicicletas.
- Diamante Divergente a lo largo de la SH 199 en I-820
- Alternativa de “No Construir”



### MAPA DE UBICACIÓN DEL PROYECTO

Límites del Proyecto:

SH 199: Azle Avenue hasta Biway Street  
I-820: Navajo Trail/Cahoba Drive hasta Marine Creek Parkway

Límites del Estudio de Tráfico:

SH 199: Hodgkins Rd hasta Skyline Dr  
I-820: Navajo Trail hasta Marine Creek Pkwy

