Texas Department of Transportation

YOU'RE INVITED! **¡ESTÁ INVITADO!**

Virtual Public Meeting with In-Person Open House

Reunión Pública Virtual con una jornada de puertas abiertas en persona

The Texas Department of Transportation (TxDOT) invites you to a virtual public meeting with an in-person open house. The purpose of this public meeting is to present the proposed project, engage with the community and gather feedback.

El Departamento de Transporte de Texas (TxDOT) llevará a cabo una reunión pública virtual sobre el proyecto propuesto con una jornada de puertas abiertas en persona. El propósito de esta reunión pública es presentar el proyecto propuesto, interactuar con la comunidad y recolectar comentarios.

Farm-to-Market (FM) 2977 from FM 762 to FM 361 – Fort Bend County

FM 2977 desde la FM 762 hasta la FM 361

TxDOT Houston District proposes to widen FM 2977 from FM 762 to FM 361, approximately 8 miles, in Fort Bend County, Texas. The purpose of the project is to improve safety and mobility within the project area.

El distrito de TxDOT Houston propone ampliar FM 2977 desde la FM 762 hasta la FM 361, aproximadamente 8 millas de el condado de Fort Bend, Texas. El propósito del proyecto es mejorar la seguridad y la movilidad dentro del área del projecto.

Tuesday, June 20, 2023, by 5 PM (Virtual)

Martes, 20 de junio de 2023, a las 5 PM (Virtual)

The meeting materials will be available starting on Tuesday, June 20, 2023, by 5 p.m.

Los materiales de la reunión estarán disponibles hasta el martes 20 de junio de 2023 a las 5 p.m.

Thursday, June 22, 2023, from 5 - 7:30 PM (Open House)

Jueves 22 de junio de 2023, de 5 - 7:30 PM (En Persona)

Dr. Thomas E. Randle High School
7600 Koeblen Road
Richmond, Texas 77469
For more information, go to:
https://www.txdot.gov/projects/hearings-meetings.html
or scan the QR code here.
Follow us on Twitter at @TxDOTHouston

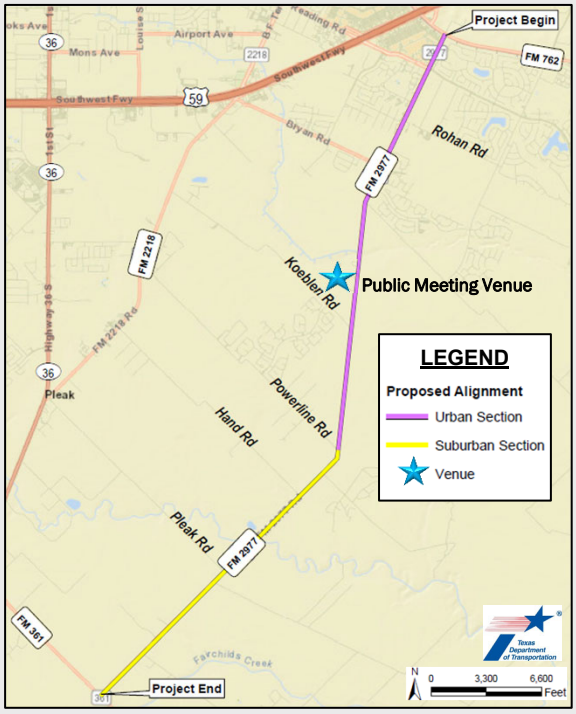

You are invited to participate in the project development process by reviewing the materials online or in-person and submitting feedback to the Project Team.

Comments may be submitted in-person at the open house or by mail or email to the address below.

El público es invitado a participar en el proceso del desarrollo del proyecto revisando los materiales en línea o en persona y enviando comentarios al equipo del proyecto.

Los comentarios se pueden enviar en persona en la jornada de puertas abiertas o por correo o correo electrónico a la dirección que figura a continuación.

All comments must be postmarked or received by:
Monday, July 10, 2023
Todos los comentarios deben ser recibidos por:
lunes, 10 de julio de 2023

Project questions? (*Preguntas o comentarios*)
Phone:713.802.5260
Email: samuel.ainabe@txdot.gov

To submit comments (*Preguntas o comentarios*):
Mail (*Correo*): TxDOT Houston District
Advanced Project Development Director
P.O. Box 1386, Houston, Texas 77521-1386
Email (Correo electrónico): HOU-PIOwebmail@txdot.gov