



Bienvenidos

6 de abril de 2021

Reunión pública virtual pregrabada

Farm-to-Market (FM) 1472

Proyecto de mejoras operativas de FM 1472

Desde el intercambio I-69W hasta el Bulevar Pan American

Condado de Webb, Texas

Distrito de Laredo

CSJ: 2150-04-080





- **Proporcionar oportunidades de participación pública para que las partes interesadas, los usuarios de las carreteras y la comunidad en general se involucren con el equipo del proyecto y compartan sus comentarios**
- **Actualizar a los interesados sobre el proceso y el cronograma del proyecto**

TxDOT ha cambiado la reunión pública en persona a un formato virtual en respuesta al brote de COVID-19:

La reunión pública virtual pregrabada y la pagina web de TxDOT proporcionan la misma información que la reunión pública en persona:

- Información sobre el proyecto
- Cronograma estimado
- Proceso de enviar comentarios
- Contactos clave

Toda la información del proyecto se puede encontrar en la pagina web de TxDOT:

www.txdot.gov

Busque: "FM 1472 Webb County"

Lo que usted debe saber acerca del COVID-19 para protegerse a usted y a los demás



Infórmese sobre el COVID-19

- La enfermedad del coronavirus 2019 (COVID-19) es una afección causada por un virus que se puede propagar de persona a persona.
- El virus que causa el COVID-19 es un nuevo coronavirus que se ha propagado por todo el mundo.
- El COVID-19 puede causar desde síntomas leves (o ningún síntoma) hasta casos de enfermedad grave.



Sepa cómo se propaga el COVID-19

- Usted puede infectarse al entrar en contacto cercano (alrededor de 6 pies o 2 metros, o el largo de dos brazos) con una persona que tenga COVID-19. El COVID-19 se propaga principalmente de persona a persona.
- Usted puede infectarse por medio de gotitas respiratorias si una persona infectada tose, estornuda o habla.
- También podría contraer la enfermedad al tocar una superficie o un objeto en los que esté el virus, y luego tocarse la boca, la nariz o los ojos.



Protéjase y proteja a los demás del COVID-19

- En la actualidad no existe una vacuna que proteja contra el COVID-19. La mejor manera de protegerse es evitar la exposición al virus que causa el COVID-19.
- Quédese en casa tanto como sea posible y evite el contacto cercano con los demás.
- En entornos públicos, póngase una mascarilla que le cubra la nariz y la boca.
- Limpie y desinfecte las superficies que se tocan con frecuencia.
- Lávese las manos frecuentemente con agua y jabón por al menos 20 segundos o use un desinfectante de manos que contenga al menos un 60 % de alcohol.



Practique el distanciamiento social

- Cuando sea posible, compre comestibles y medicamentos, consulte al médico y complete actividades bancarias en línea.
- Si tiene que ir en persona, manténgase a una distancia de al menos 6 pies o 2 metros de los demás y desinfecte los objetos que tenga que tocar.
- Pida entregas a domicilio y comidas para llevar, y limite el contacto personal tanto como sea posible.



Si está enfermo, prevenga la propagación del COVID-19

- Quédese en casa si está enfermo, excepto para conseguir atención médica.
- Evite usar servicios de transporte público, vehículos compartidos o taxis.
- Manténgase alejado de otras personas y de las mascotas en su casa.
- No hay un tratamiento específico para el COVID-19, pero puede buscar atención médica para que lo ayuden a aliviar los síntomas.
- Si necesita atención médica, llame antes de ir.



Conozca su riesgo de enfermarse gravemente

- Todos están en riesgo de contraer el COVID-19.
- Los adultos mayores y las personas de cualquier edad que tengan afecciones subyacentes graves podrían tener un mayor riesgo de enfermarse más gravemente.



[cdc.gov/coronavirus-es](https://www.cdc.gov/coronavirus-es)



DISPONIBLES PARA DESCARGAR:

- Pantallas de reuniones públicas
- Videos de simulación de tráfico

www.txdot.gov

Busque:
FM 1472 Webb County

txdot.gov

A – Z Site Index | Contact Us | Español

TEXAS DEPARTMENT OF TRANSPORTATION
Connecting You With Texas Adventure

Driver

22 04 13 03
Days Hours Minutes Seconds

#EndTheStreakTX

● ○ ○ ○ ○

Driver Government Business Careers



FM 1472

Desde el intercambio de la I-69W
hasta Bulevar Pan American

2.3 millas de longitud
Ciudad de Laredo
Condado de Webb, TX

El propósito de este proyecto es mejorar la seguridad, la movilidad y aliviar la congestión en el área del proyecto.





- Consideraciones
 - Mejorando la seguridad y la movilidad
 - Minimizando de los impactos en el derecho de vía
 - Reduciendo de demoras
 - Aliviando de la congestión
 - Mejorando del flujo de tráfico
 - Proporcionando acceso local alternativo
- Mejoras operativas propuestas
 - Mejoras innovadoras en las intersecciones
 - Mejoras de en la sincronización de las señales de tráfico





- Retrasos prolongados y congestión
- Adyacente al World Trade Bridge, que es el puerto interior más transitado de los Estados Unidos
- Tráfico de camiones pesados

El objetivo de el proyecto es mejorar la seguridad y aumentar la capacidad de transporte de tráfico en FM 1472.





Intercambio urbano de un solo punto de 4 fases





Intercambio urbano de un solo punto de 4 fases

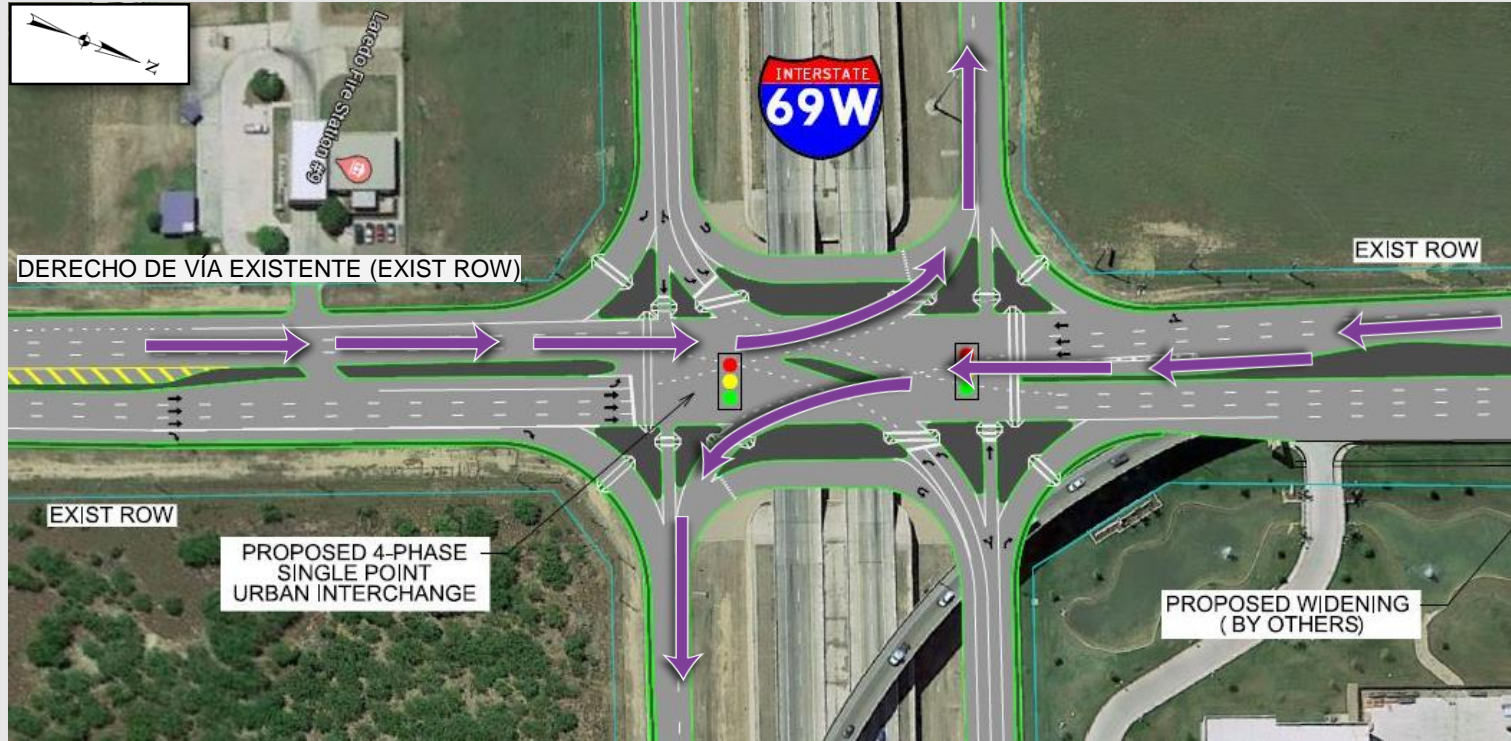



Intercambio urbano de un solo punto de 4 fases





Intercambio urbano de un solo punto de 4 fases





Intercambio urbano de un solo punto de 4 fases





Intercambio urbano de un solo punto de 4 fases





Intersección en “T” verde continuada

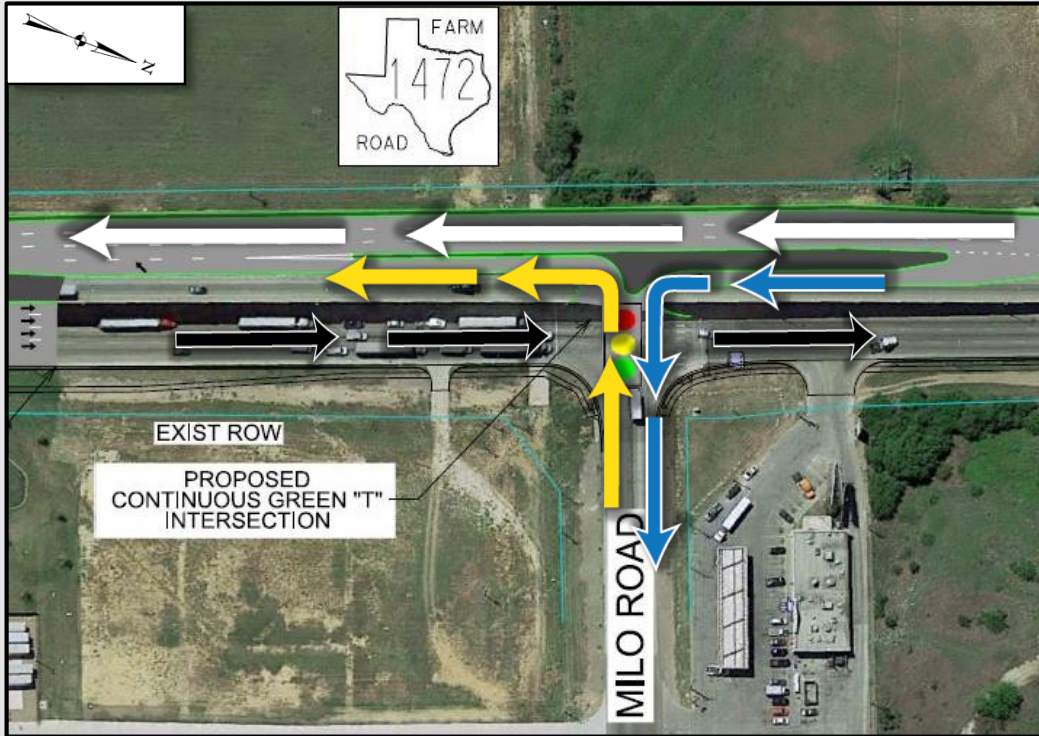



Intersección de giro en U

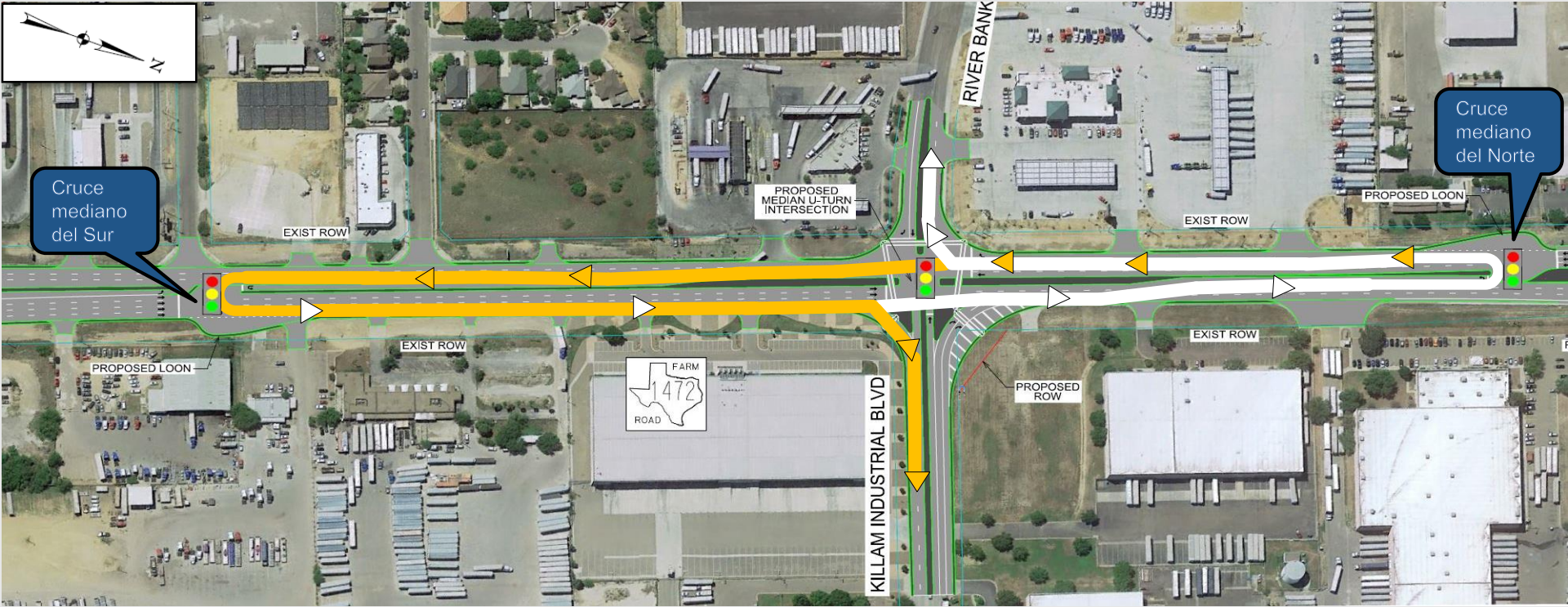



Intersección de giro en U

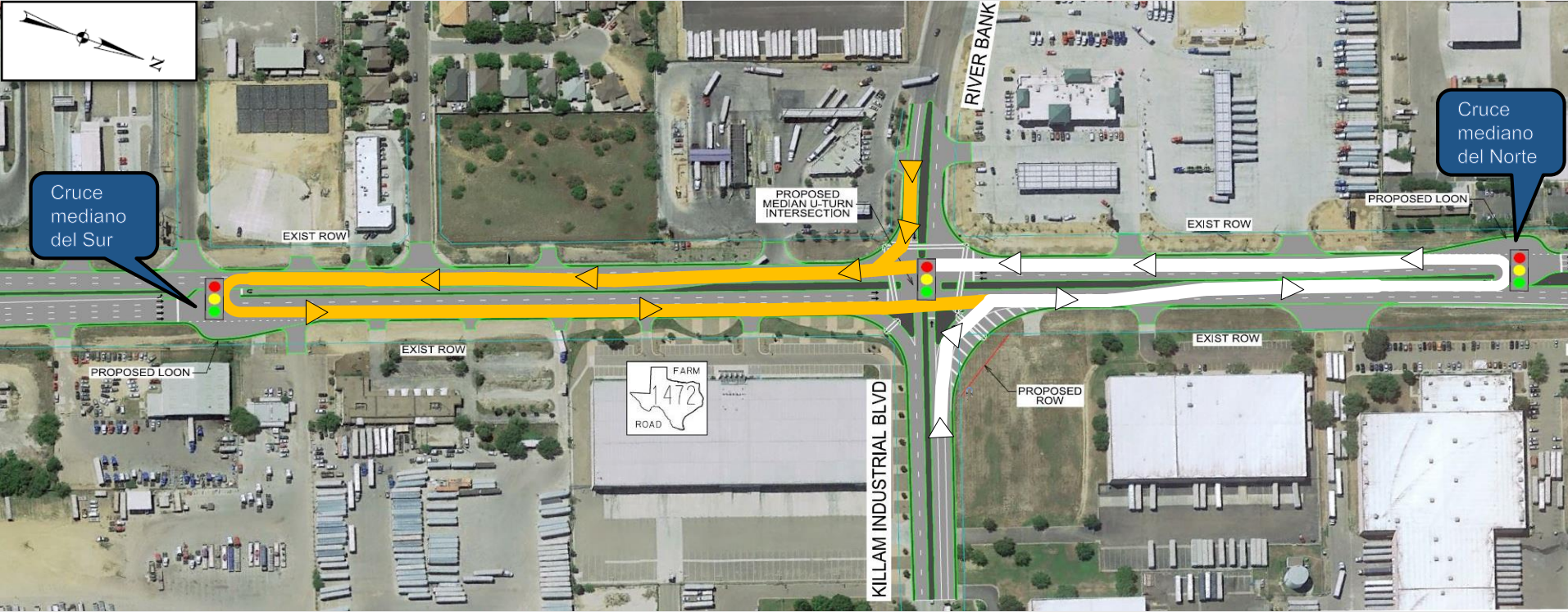



Giro en U de cruce restringido

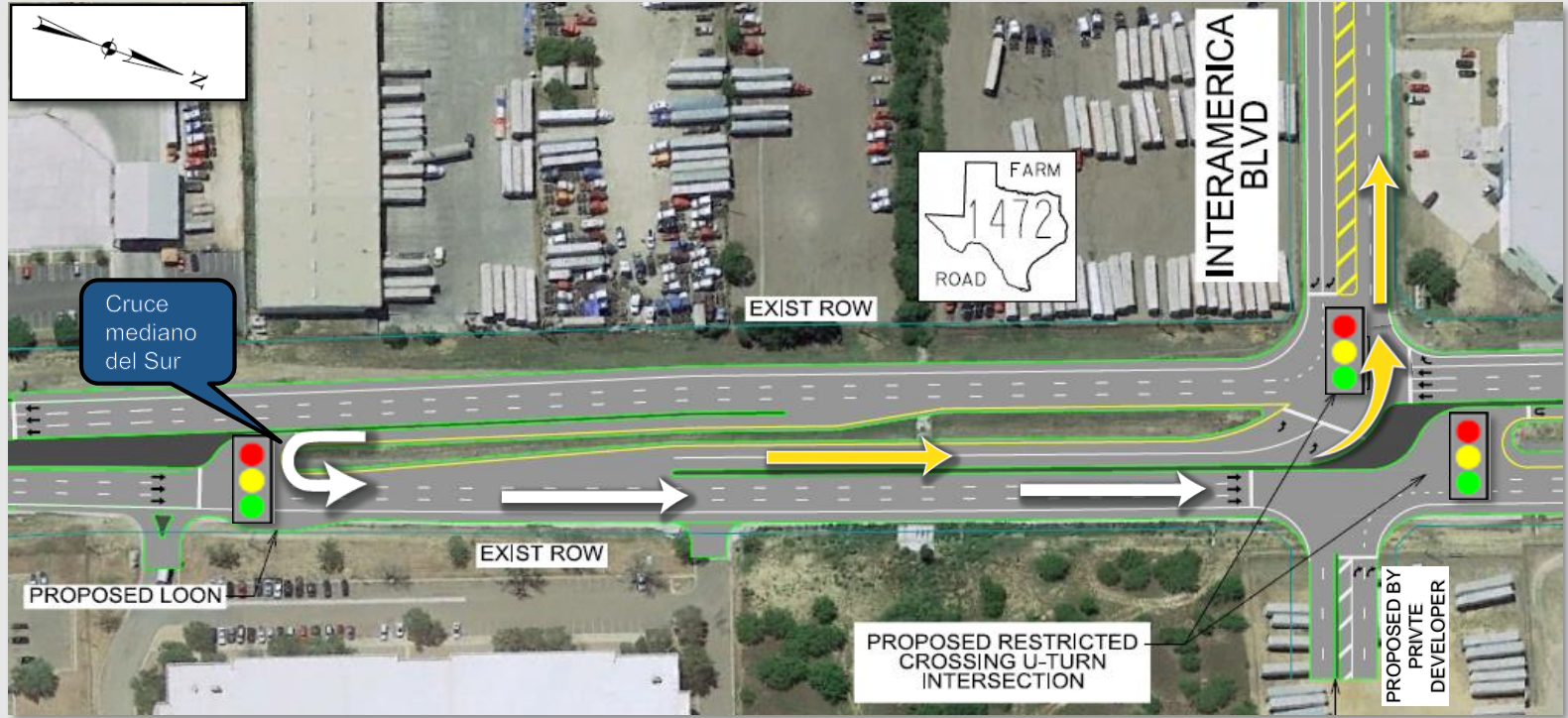



Giro en U de cruce restringido

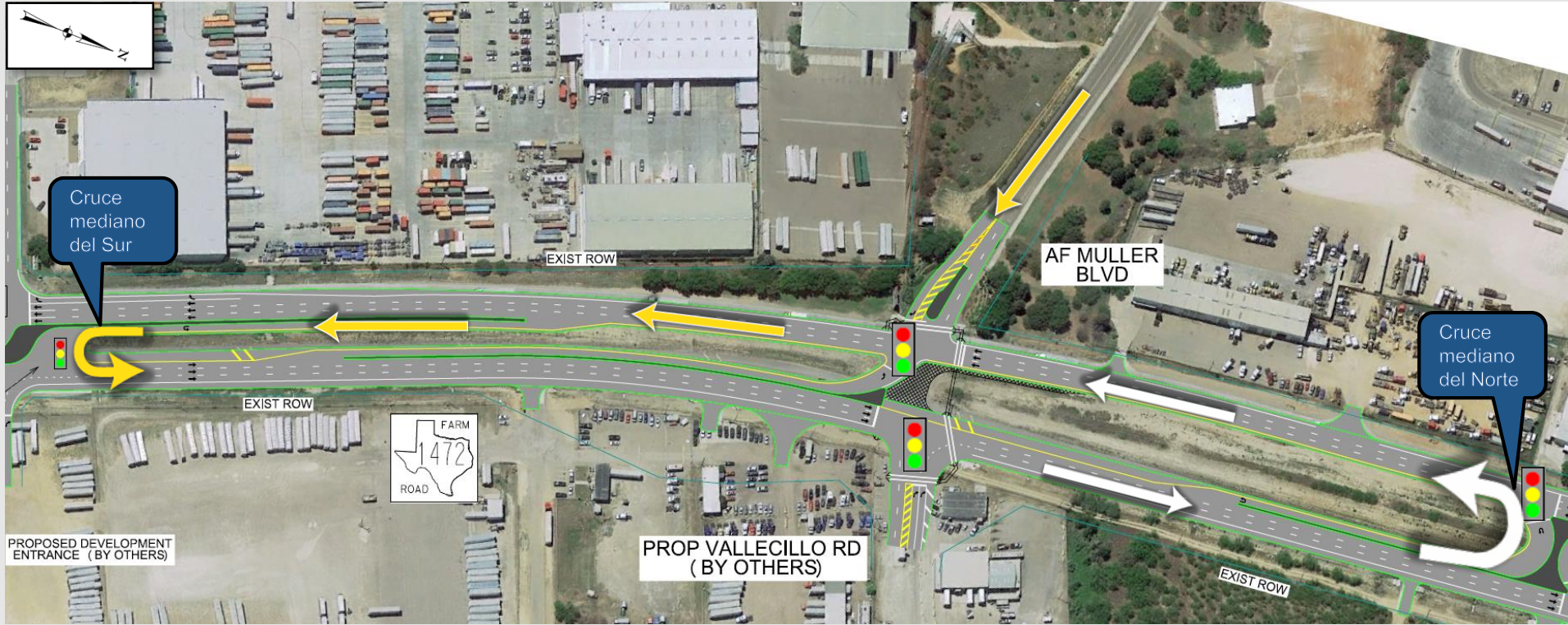



Giro en U de cruce restringido

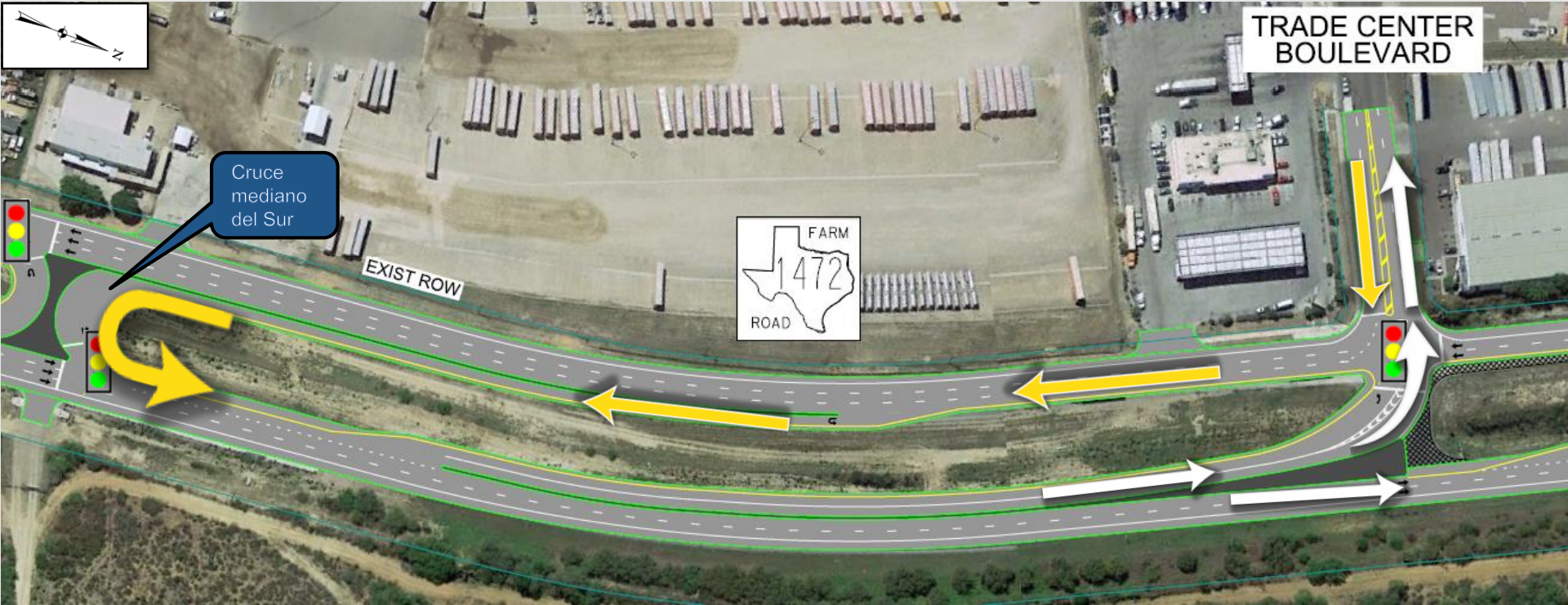



Giro en U de cruce restringido





Subdivisión de Wolf Creek

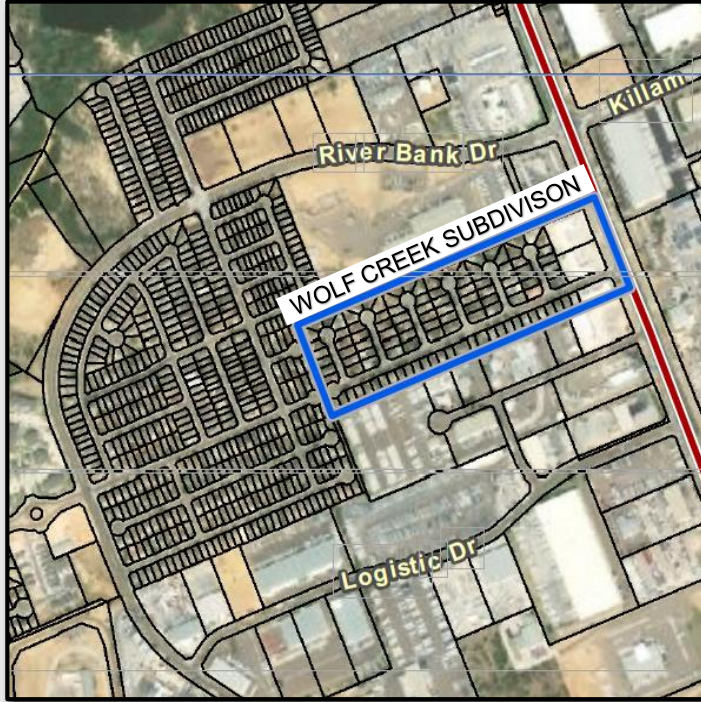



Subdivisión de Wolf Creek

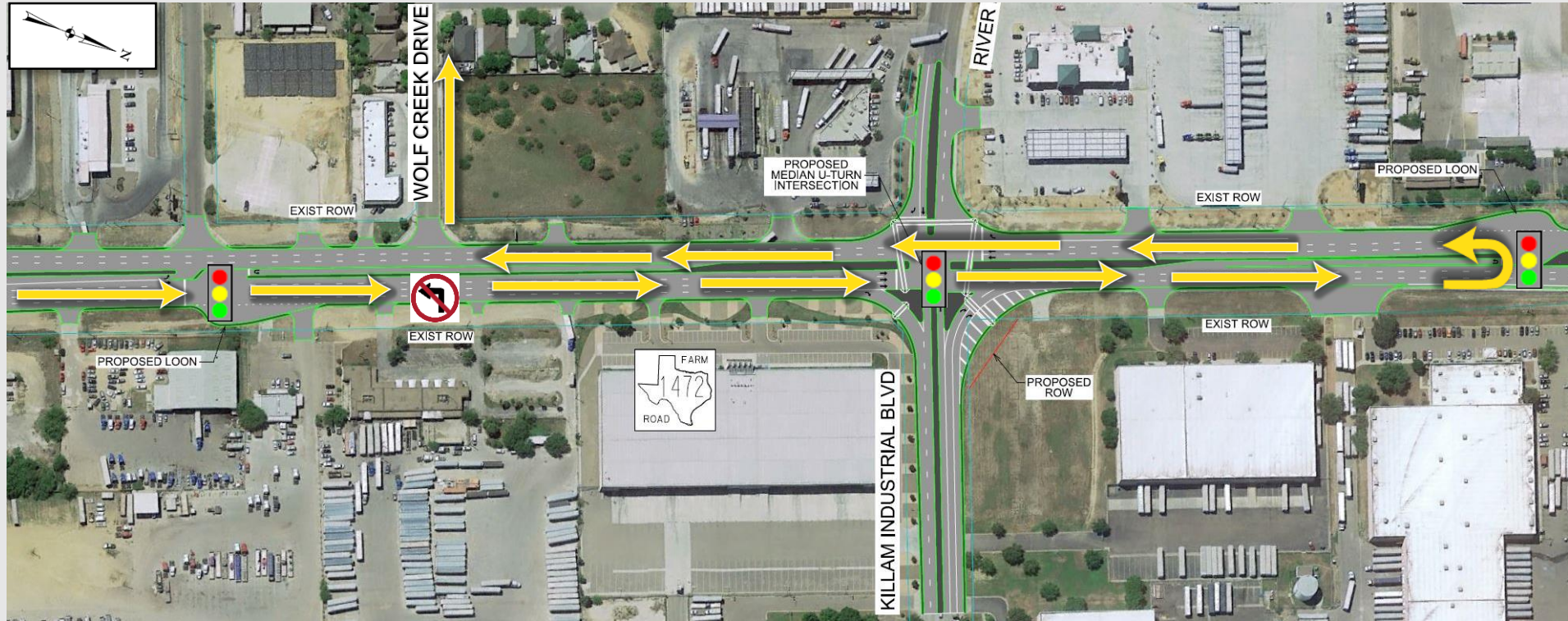



Costo anticipado

- Costo de construcción = \$4.5 millones
- Costo del proyecto = \$5.2 millones

Calendario anticipado

- Inicio de construcción: 2022
- Fin de construcción: 2024



La revisión ambiental, consultas y otras acciones requeridas por las leyes ambientales federales aplicables para este proyecto, están siendo o han sido realizadas por TxDOT de conformidad con la Reglamentación 23, Sección 327 del Código de Estados Unidos y un Memorando de Entendimiento con fecha del 9 de diciembre de 2019, ejecutado por la FHWA (Administración Federal de Carreteras) y TxDOT.

Todo el trabajo propuesto que se está considerando en este estudio se encuentra dentro del derecho de paso existente de propiedad de TxDOT.



- **Arqueología y recursos históricos – Sin impactos**
- **Biología – No se prevén impactos biológicos significativos**
- **No se encuentran recursos hídricos, tierras protegidas o refugios dentro del área del proyecto**

Debido a la naturaleza del proyecto, los siguientes temas ambientales no fueron aplicables al proyecto y no fueron evitados:

- **Calidad del aire**
- **Ruido del tráfico**
- **Impactos en la comunidad**
- **Materiales peligrosos**



Envíe sus comentarios por:

- Correo electrónico: Dennice.Garza@txdot.gov
- Llamando: (956) 712-7417
- Descargar y completar una tarjeta de comentarios, disponible en www.txdot.gov en la página web de la reunión pública virtual, y enviarla por correo a:

Texas Department of Transportation
ATTN: Dennice Garza - FM 1472 Project
1817 Bob Bullock Loop
Laredo, TX 78043

Si bien los comentarios siempre son bienvenidos, deben recibirse el **miércoles, 21 de abril de 2021** o antes para que se incluyan en la documentación oficial de la reunión.

El público puede llamar al personal del proyecto al (956) 712-7417 durante el horario de oficina habitual o enviar un correo electrónico al personal del proyecto en cualquier momento durante el proceso de desarrollo del proyecto.



¡Gracias por asistir a esta reunión pública virtual!

**Por favor recuerde enviar comentarios antes de
miércoles 21 de abril**