



HOJA INFORMATIVA DEL PROYECTO DE AMPLIACIÓN DEL PUENTE DE COMERCIO MUNDIAL

Puerto de entrada (POE) del Puente de Comercio Mundial
a la Frontera Internacional con México (Rio Grande)

CSJ: 0922-33-213



Descripción

La ciudad de Laredo, en cooperación con el Departamento de Transporte de Texas y la Administración Federal de Carreteras, propone construir un puente adicional de ocho carriles para el tráfico en dirección norte adyacente y paralelo al actual Puente de Comercio Mundial de ocho carriles. El proyecto de expansión también construiría dos carriles adicionales para el tráfico en dirección sur en el lado norte del puente existente.

Propósito

El propósito del proyecto propuesto es acomodar el creciente volumen de tráfico comercial, mejorar la seguridad y la seguridad vehicular, y reducir los tiempos de espera en dirección norte. Permitiría una separación más eficiente de la carga comercial a medida que los camiones se acercan al POE.

Necesidades

El proyecto propuesto es necesario para aliviar el cuello de botella crítico y la congestión que ha sido identificada por la Ciudad de Laredo entre la frontera de Estados Unidos y México y el POE del Puente de Comercio Mundial. El actual Puente de Comercio Mundial es uno de los POE comerciales más concurridos en la frontera entre Texas y México y el tercer puerto más activo del país.

Ubicación

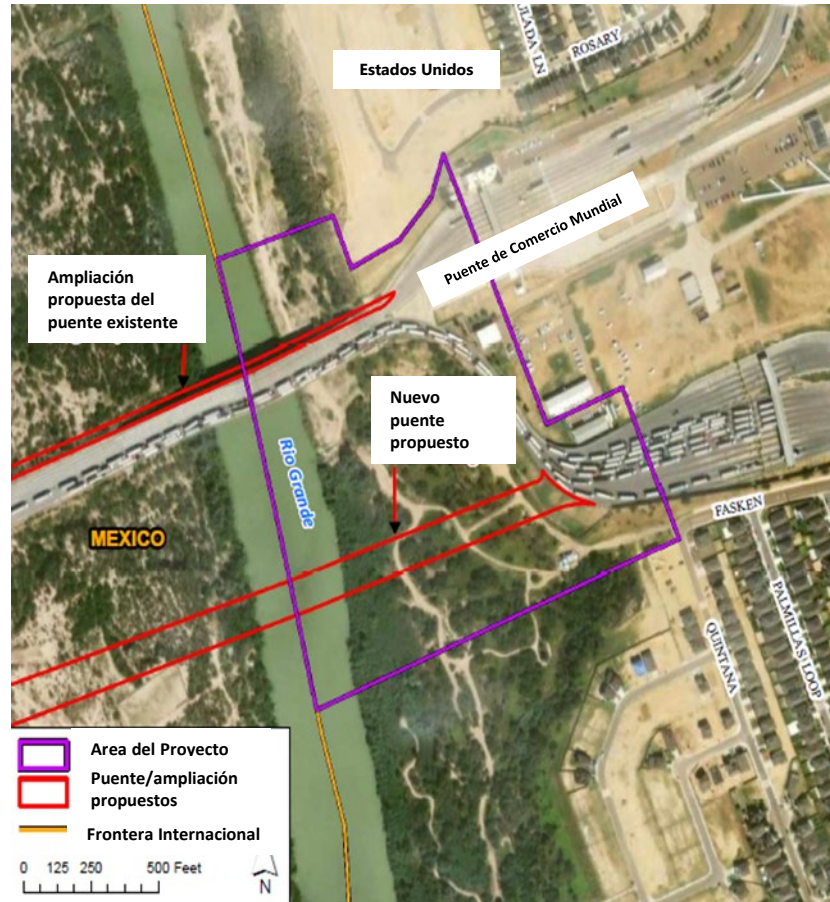

Detalles

Duración del Proyecto:

1,479 pies

Costo Estimado de Construcción:

\$24.1M

Adquisición del Derecho de Paso:

Aproximadamente 6.07 acres

Servidumbres Temporales:

Aproximadamente 3.41 acres

Información de contacto

Ramon Chavez, P.E.,
Ingeniero Urbano
Ciudad de Laredo
rchavez@ci.laredo.tx.us
(956) 791-7346



Escanéame

Para obtener información adicional sobre el proyecto, escanee el código QR y busque la palabra clave "World Trade Bridge".

Cronograma Propuesto

Inicio del Proceso
Ambiental
Marzo 2023

Reunión pública
Abril 2024

Borrador de la
Evaluación Ambiental
Mayo 2025

Audiencia Pública
Junio 2025

Evaluación Ambiental
final y FONSI
Septiembre 2025

Inicio de Construcción
Verano 2026