



# Proyecto SH 16 (Bandera Road) Hoja de Hechos

## Sobre el Proyecto

El tramo de 6.5 millas de SH 16 (Bandera Road) entre I-410 y Loop 1604 es la octava carretera más congestionada en la región de San Antonio, y es una de las 100 carreteras más congestionadas de Texas (Texas A&M Instituto del Transporte, 2018). El corredor transporta más de 60,000 vehículos diarios.

Para ayudar a aliviar la congestión y mejorar la movilidad y la seguridad de los usuarios de SH 16 (Bandera Road), el Departamento de Transporte de Texas (TxDOT, por sus siglas en inglés) inició un proyecto para analizar los problemas del corredor del proyecto.

El proyecto incluirá la recopilación y análisis de datos de tráfico, la consideración de mejoras potenciales, incluidas las adaptaciones para bicicletas y peatones, y la preparación de diversos estudios ambientales.

TxDOT está trabajando estrechamente con funcionarios de Leon Valley, San Antonio, y representantes regionales y estatales para recopilar datos e identificar valores e inquietudes de la comunidad.

Las mejoras propuestas se basarán en última instancia en el tráfico, las necesidades de movilidad locales y regionales, la seguridad, la anulación y minimización de los impactos ambientales y la consideración de los aportes de la comunidad.

## Participación Pública

El aporte de los miembros de la comunidad es una parte importante del proyecto. Se brindarán oportunidades para aprender y proporcionar comentarios sobre el estudio a lo largo de este proceso. Para inscribirse para recibir actualizaciones e invitaciones, envíe un correo electrónico a [BanderaRoad@pozcam.com](mailto:BanderaRoad@pozcam.com) o llame al (210) 615-5839.



**El proyecto incluirá las necesidades de los peatones, ciclistas, residentes... todos los que tienen interés en SH 16 (Bandera Road).**

## Horario Anticipado del Proyecto

Los estudios y análisis relacionados con el Proyecto SH 16 (Bandera Road) comenzaron en diciembre de 2018 y se espera que concluyan en aproximadamente 48 meses. Este plazo de 48 meses no incluye la duración de la construcción.

## Contáctenos

Para inscribirse para recibir actualizaciones, envíe un correo electrónico a [BanderaRoad@pozcam.com](mailto:BanderaRoad@pozcam.com).

Para hacer preguntas o proporcionar comentarios, envíe un correo electrónico a [BanderaRoad@pozcam.com](mailto:BanderaRoad@pozcam.com) o comuníquese con: Laura Lopez, Oficial de Información Pública, TxDOT Teléfono del Distrito de San Antonio: (210) 615-5839. Correo electrónico: [Laura.Lopez@txdot.gov](mailto:Laura.Lopez@txdot.gov).

Sitio Web: [txdot.gov](http://txdot.gov), busque "Bandera Road"

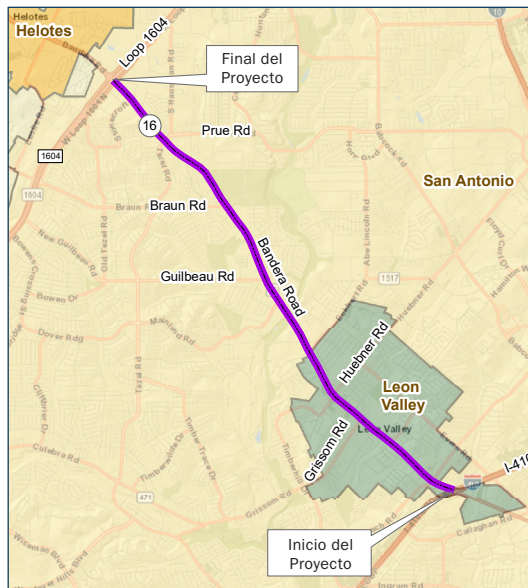

**El Proyecto SH 16 (Bandera Road) se enfoca en las 6.5 millas entre Loop 1604 e I-410.**



Texas Department of Transportation



TxDOTSanAntonio

*La revisión ambiental, consultas y otras acciones requeridas por las leyes ambientales federales aplicables para este proyecto están siendo o han sido, llevado a cabo por TxDOT - en virtud de 23 USC 327 y un Memorando de Entendimiento fechado el 16 de diciembre del 2014, y ejecutado por la FHWA y el TxDOT.*

