



Departamento de Transporte de Texas

HOJA INFORMATIVA DEL ESTUDIO DEL CORREDOR DE I-35 EN TEXAS

desde Laredo hasta la frontera entre Texas y Oklahoma

UN CAMINO HACIA 2050

RESUMEN DEL ESTUDIO

El Departamento de Transporte de Texas está llevando a cabo un estudio del corredor de la I-35 desde Laredo hasta la frontera entre Texas y Oklahoma.

Conocida como la carretera principal de Texas, el corredor de I-35 en Texas conecta comunidades y empresas, al tiempo que da soporte al crecimiento demográfico y económico del estado. Este estudio tiene como objetivo abordar los retos de movilidad actuales y futuros, incorporar oportunidades para todos los usuarios y modos de transporte, y beneficiar a las zonas urbanas, rurales y fronterizas, al tiempo que se fomenta el desarrollo económico y el crecimiento regional.

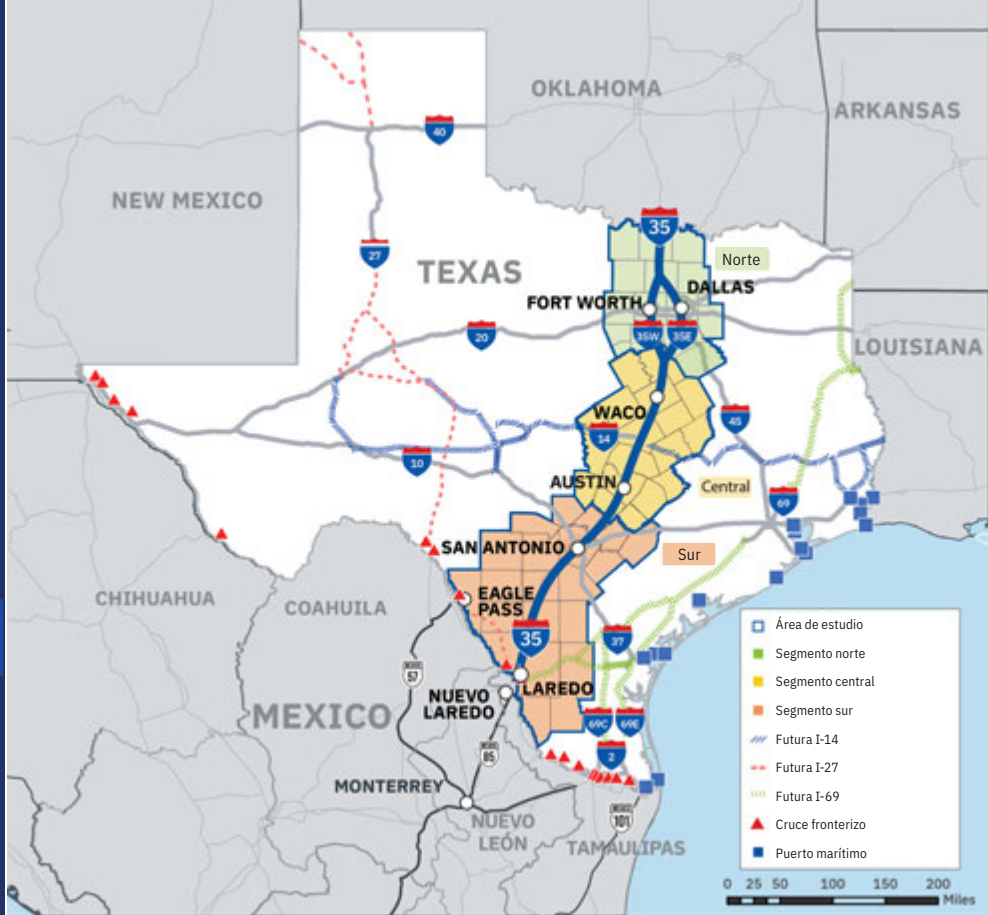

DATOS CLAVE

590
Millas
centrales

243
Millas (41%)
menos de
6 carriles

7
Distritos
de TxDOT

22
Condados
(54 en el área
de estudio)

63
Ciudades

11
MPOs/
COGs

4
RPOs

6
Aeropuertos
de carga

4
Bases
militares

2
Puertos de
entrada

8
Cruces
fronterizos

Fuente: TxDOT Open Data Portal, 2025

OBJETIVO DEL ESTUDIO

Basándose en las inversiones actuales, el estudio del corredor I-35 de Texas identificará las deficiencias existentes y las necesidades y oportunidades cambiantes en materia de transporte multimodal. Mediante un análisis basado en datos y la colaboración de las partes interesadas, el estudio desarrollará soluciones prioritarias, entre las que se incluyen mejoras multimodales, políticas, programas o estudios de planificación regional que aborden los retos, la coordinación intermodal y las tecnologías emergentes en las zonas urbanas, rurales y fronterizas durante los próximos 25 años.

Población en 2023
en el área de estudio

14,9 millones
El 49 % de los texanos

Fuente: 2023 Population Estimates, Texas Demographic Center.

Producto estatal bruto (PEB) de 2023
dentro del área de estudio

1,3 billones
50% del PEB total de Texas

Fuente: 2023 State Annual Gross Domestic Product, US Bureau of Economic Analysis.

Crecimiento previsto del transporte de mercancías entre 2023 y 2050

Aumento del 41%
de 487 millones a 687 millones en tonelaje.

Fuente: 2023 TRANSEARCH.





ESTUDIO DEL CORREDOR DE I-35 EN TEXAS

desde Laredo hasta la frontera entre Texas y Oklahoma | Hoja informativa

IMPORTANCIA DE I-35

- La carretera principal de Texas: apoya el crecimiento de la población, el empleo, la economía y la calidad de vida de Texas.
- Contribuidor importante a la economía de Texas, con casi la mitad de nuestra población viviendo a lo largo del corredor y empleando a más del 50 % de los texanos.
- La conectividad, la infraestructura y el desarrollo lo convierten en un corredor importante dentro de Texas, del país y a nivel internacional.
- Proporciona conectividad entre fronteras, puertos y autopistas críticas, lo que lo convierte en un corredor de transporte de mercancías vital.
- Presta servicio a destinos turísticos, bases militares y numerosos parques estatales.

CONSIDERACIONES CLAVE

 Seguridad	 Preservación de activos	 Multimodal pasajeros y mercancías	 Intermodal (ferrocarril/aéreo)	 Aparcamiento para camiones
 Movilidad y congestión	 Rutas alternativas y resiliencia	 Conectividad/Continuidad de las calles	 Operaciones y tecnologías emergentes	 Competitividad económica

PARTICIPACIÓN DE LAS PARTES INTERESADAS Y PARTICIPACIÓN PÚBLICA

Este estudio estará dirigido por un comité directivo que abarcará todo el corredor y contará con las aportaciones de tres grupos de trabajo sectoriales, los distritos y divisiones del TxDOT, el sector público y el sector privado. Entre las principales partes interesadas se incluyen:

- Jueces de condado y alcaldes de ciudades, o sus representantes
- Organizaciones de planificación metropolitana (MPO, por sus siglas en inglés), consejos de gobiernos (COG, por sus siglas en inglés) y organizaciones de planificación rural (RPO, por sus siglas en inglés)
- Cámaras de comercio y organizaciones de desarrollo económico
- Asociaciones comerciales estatales que representan a la industria
- Ferrocarriles de clase 1, instalaciones de transporte intermodal de mercancías y aeropuertos de carga
- Instalaciones militares
- Representantes de Oklahoma y México

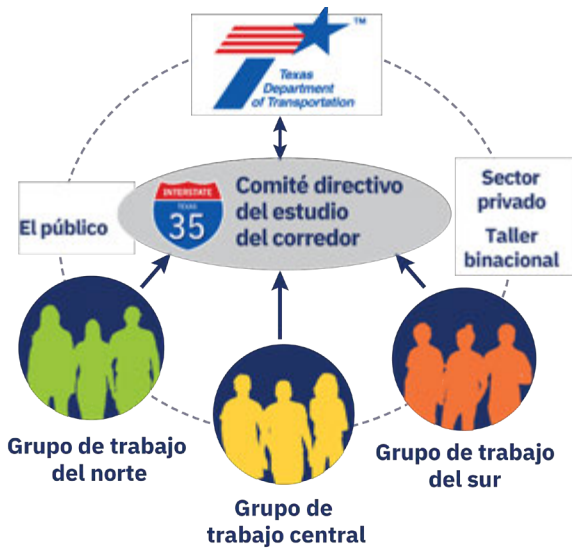

CALENDARIO DE TAREAS CLAVE	2025			2026		
	Verano	Otoño	Invierno	Primavera	Verano	Otoño
Llevar a cabo reuniones introductorias y evaluar las condiciones y necesidades existentes.						
Identificar las mejoras multimodales propuestas y las consideraciones de priorización.				  		
Evaluar y priorizar las mejoras multimodales.					  	
Desarrollar una estrategia de mejora del corredor y un plan de implementación.						  

 Coordinación con TxDOT
  Comité directivo
  Grupos de trabajo por segmento
  Grupos industriales
  Encuesta pública
  Taller binacional
 El calendario está sujeto a cambios

Para obtener más información, comuníquese con:

Curtis Jones
Gerente de Desarrollo de Proyectos
División de Planificación y Programación del Transporte
(737) 610-9526 | Curtis.Jones@txdot.gov

www.txdot.gov
Búsqueda por palabra clave:
I-35 Texas Corridor Study

